マクロデータ

2017年01月27日時点
フロンティア・マネジメント株式会社

目次（1/2）

第Ⅰ章	**マクロ経済指標**	**4頁**
i	景気指数	5
ii	消費者関連指数	12
iii	株価指数	15
iv	鉱工業指数	17
v	機械受注	23
vi	第三次産業活動指数	25
vii	四半期GDP成長率	28
第Ⅱ章	**金融市場指標**	**30頁**
i	貸出・貸金吸収動向等	31
ii	マネーストック	32
iii	マネタリーベース	36
iv	長期金利	40
第Ⅲ章	**労働市場指標**	**43頁**
i	失業率	44
ii	国内労働指数	47
iii	米国労働統計	50
第Ⅳ章	**物価指数**	**51頁**
i	消費者物価指数	52
ii	企業物価指数	53
iii	企業向けサービス価格指数	55
第Ⅴ章	**為替・貿易関連指標**	**56頁**
i	為替レート	57
ii	実行為替レート	59
iii	貿易統計	60
iv	商品相場	63

© 2017 Frontier Management Inc.

目次（2/2）

第Ⅶ章	**セクター別指標**	**65頁**
i	商業販売額	66
ii	家計調査	68
iii	既存店売上高（百貨店、GMS、SC、CVS、CS）	70
iv	住宅着工	72
v	マンション販売動向	73
vi	新車販売台数	75
vii	工作機械受注	76
viii	世界半導体市場統計	78
ix	台湾セクター別月次売上高	79
参考資料	**データテーブル**	**80頁**

© 2017 Frontier Management Inc.

第Ⅰ章

マクロ経済指標

© 2017 Frontier Management Inc.

Ⅰ-ⅰ 景気指数① 日本内閣府 『景気動向指数(CI指数、採用指標につき季節調整済)』

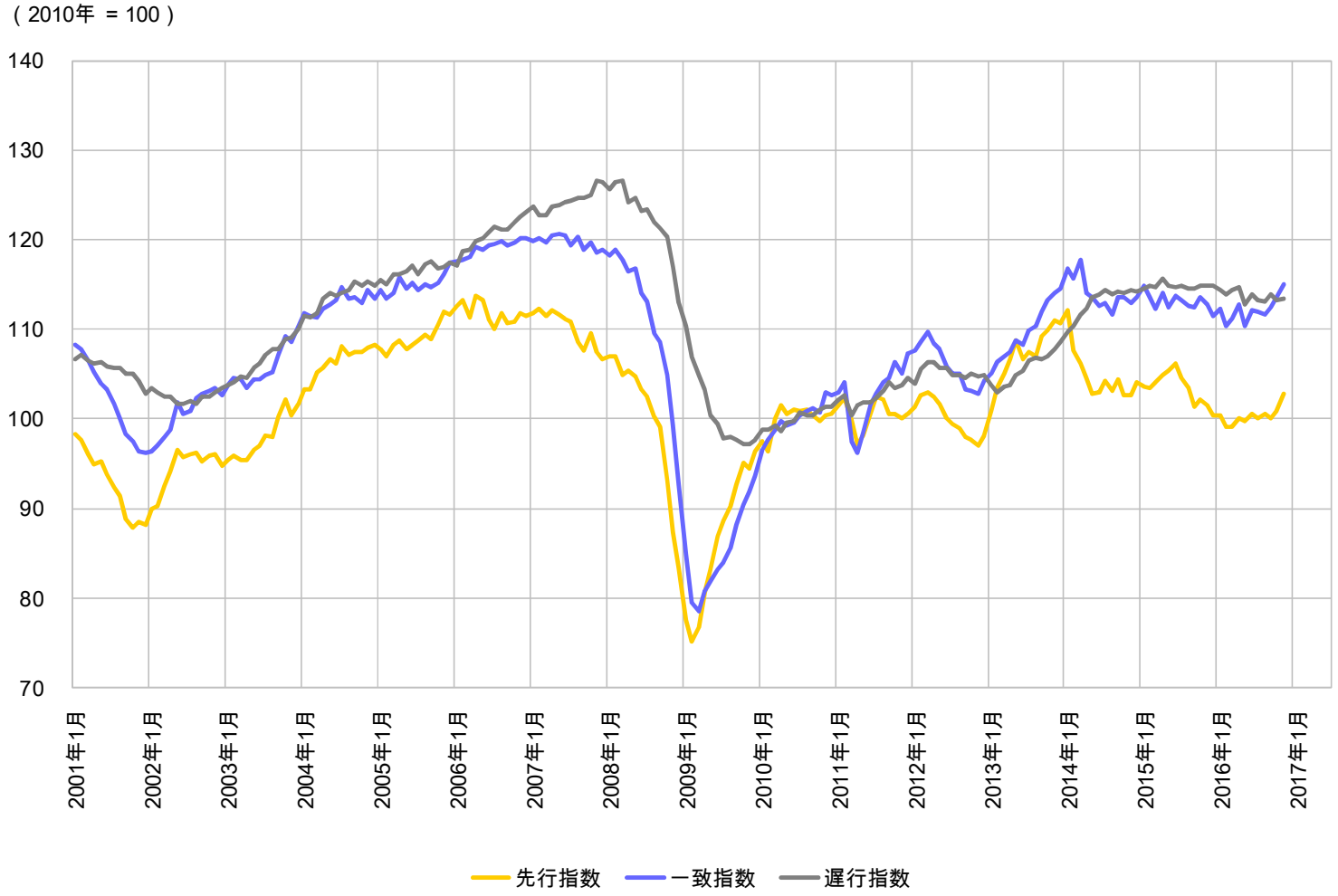

情報は内閣府『景気動向指数(CI指数、採用指標につき季節調整済)』より入手

© 2017 Frontier Management Inc.

Ⅰ-ⅰ 景気指数① 日本内閣府 『景気動向指数（累積DI指数、2001年1月からの累積）』

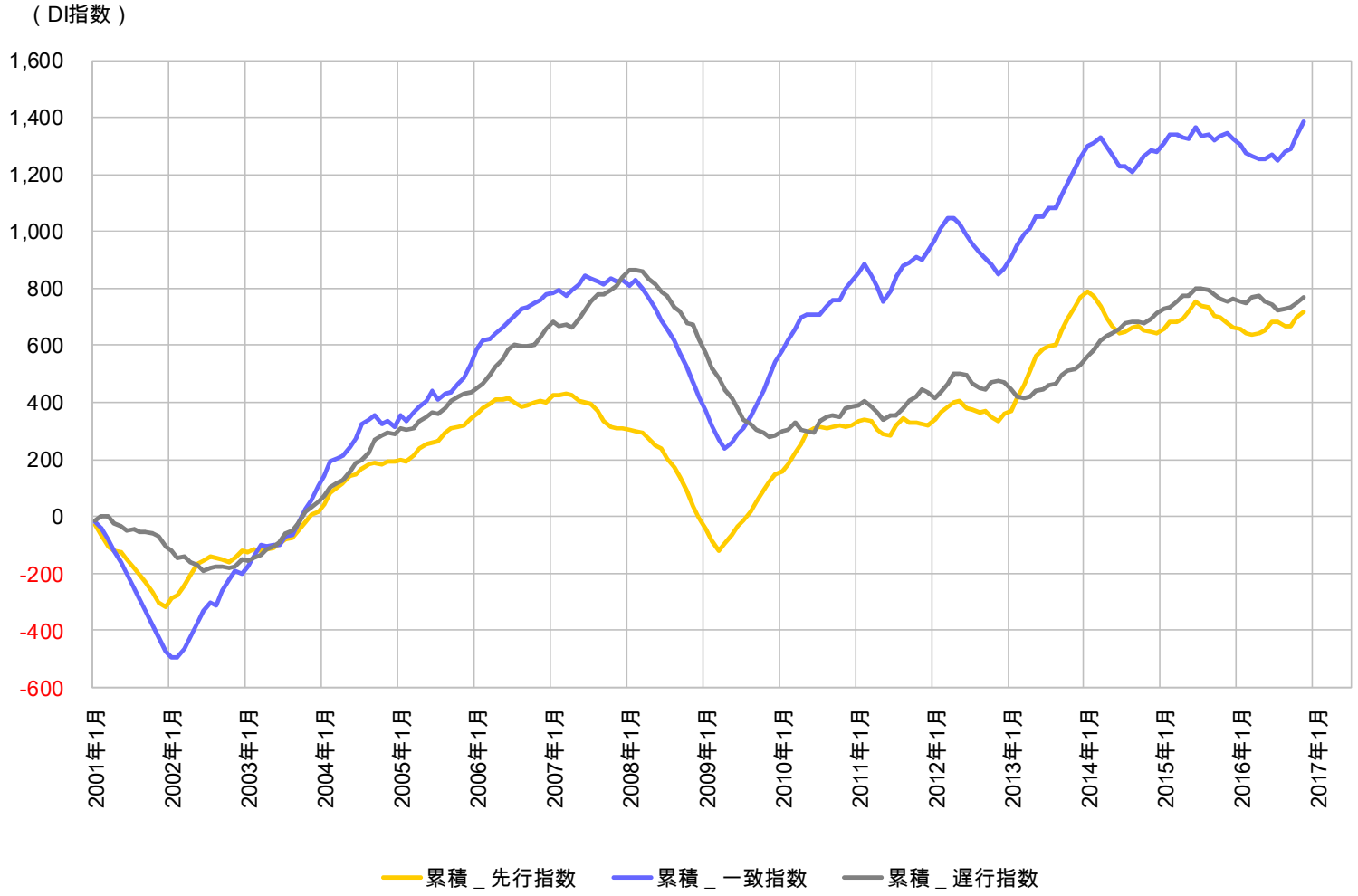

情報は内閣府『景気動向指数（DI指数、採用指標につき季節調整済）』より入手
注：累積DI指数はt月の累積DI ＝ 累積DI（t－1）＋（t月のDI－50）で計算。

© 2017 Frontier Management Inc.

Ⅰ-ⅰ 景気指数② 日本内閣府 『景気ウォッチャー調査』

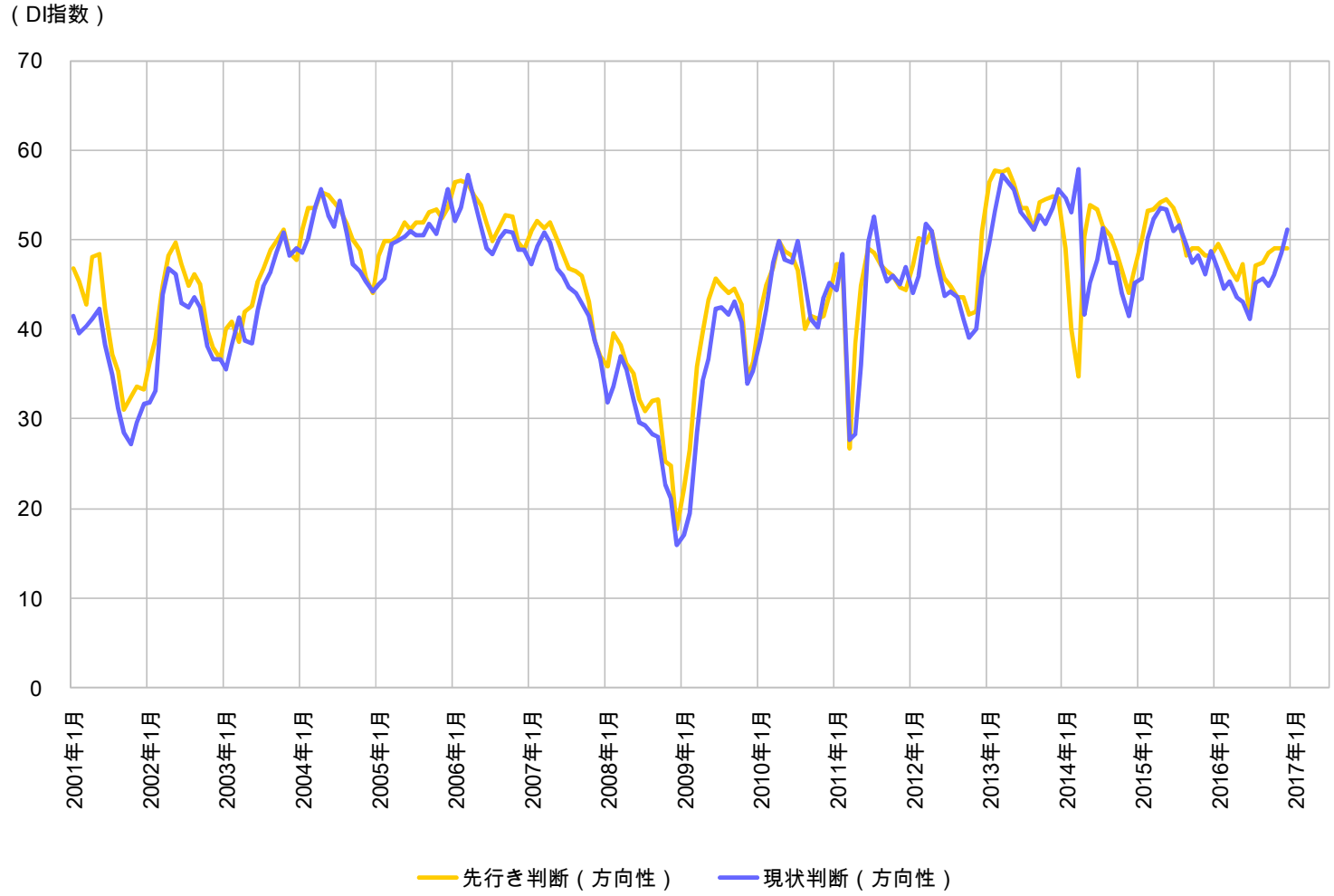

情報は内閣府『景気ウォッチャー調査』より入手

注1：景気の現状、または、景気の先行きに対する5段階の判断に、それぞれ点数（1.0～0.0）を与え、これらを各回答区分の構成比（%）に乗じて、DI指数を算出している。

© 2017 Frontier Management Inc.

Ⅰ - ⅰ 景気指数③ 米国カンファレンス・ボード 『景気指数（季節調整済）』

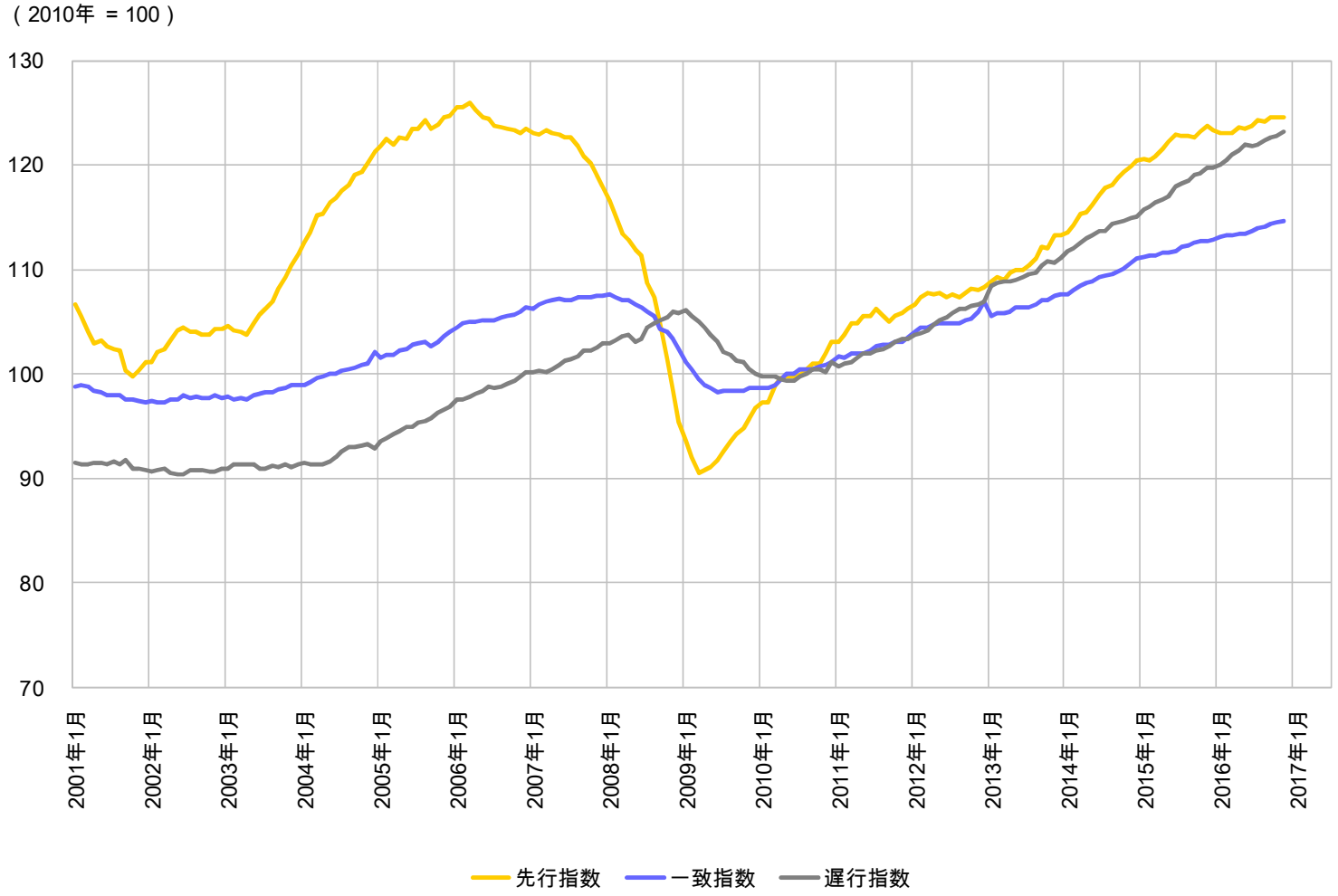

情報はThe Conference Board『Global Business Cycle Indicators (Seasonally adjusted)』より入手

© 2017 Frontier Management Inc.

Ⅰ-ⅰ 景気指数④ 中国国家統計局 『定観経済景気指数(採用指標につき季節調整済)』

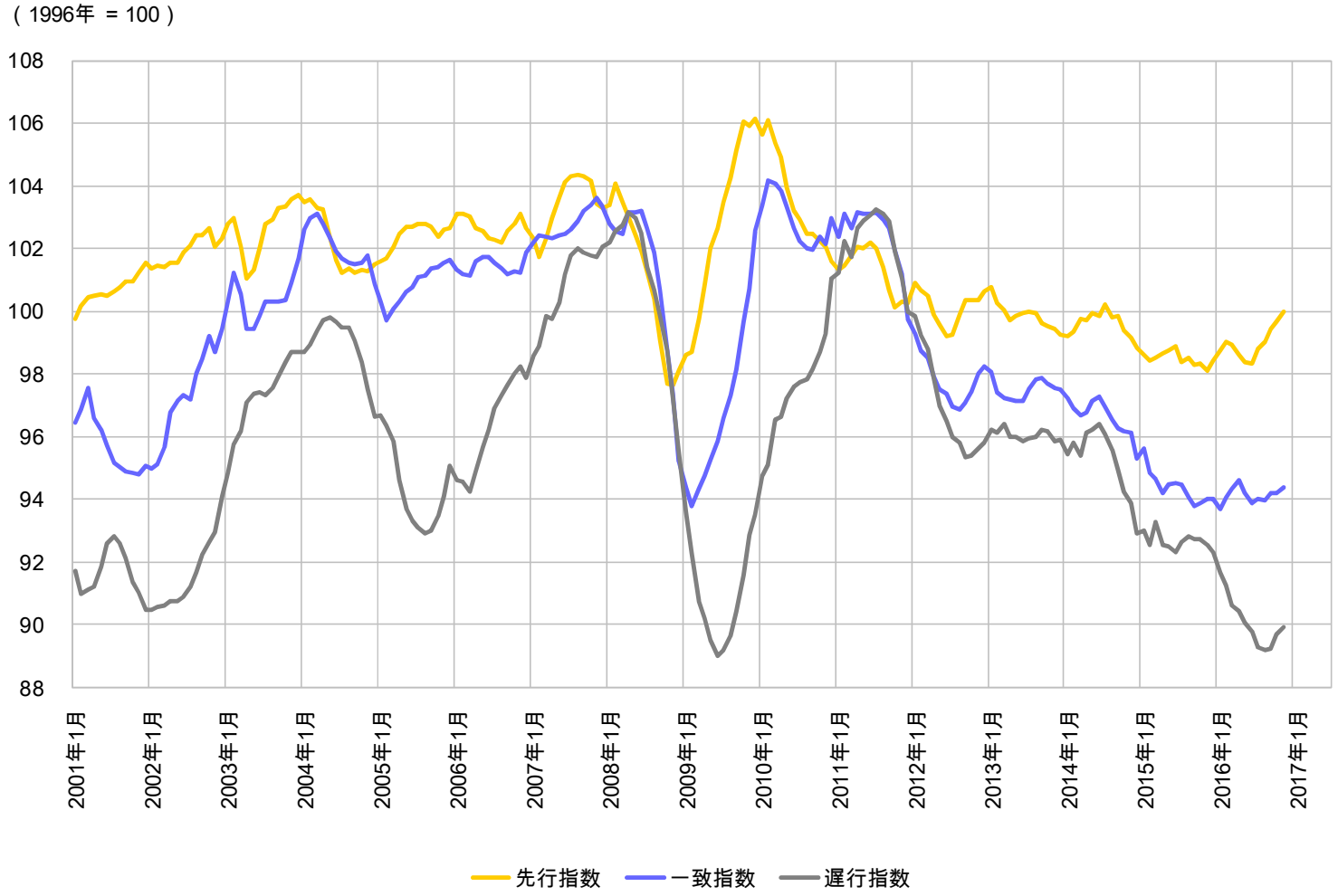

情報は中华人民共和国国家统计局『宏观经济景气指数』より入手

© 2017 Frontier Management Inc.

Ⅰ-ⅰ 景気指数⑤ ドイツIFO経済研究所 『企業景況感指数（季節調整済、1/2）』

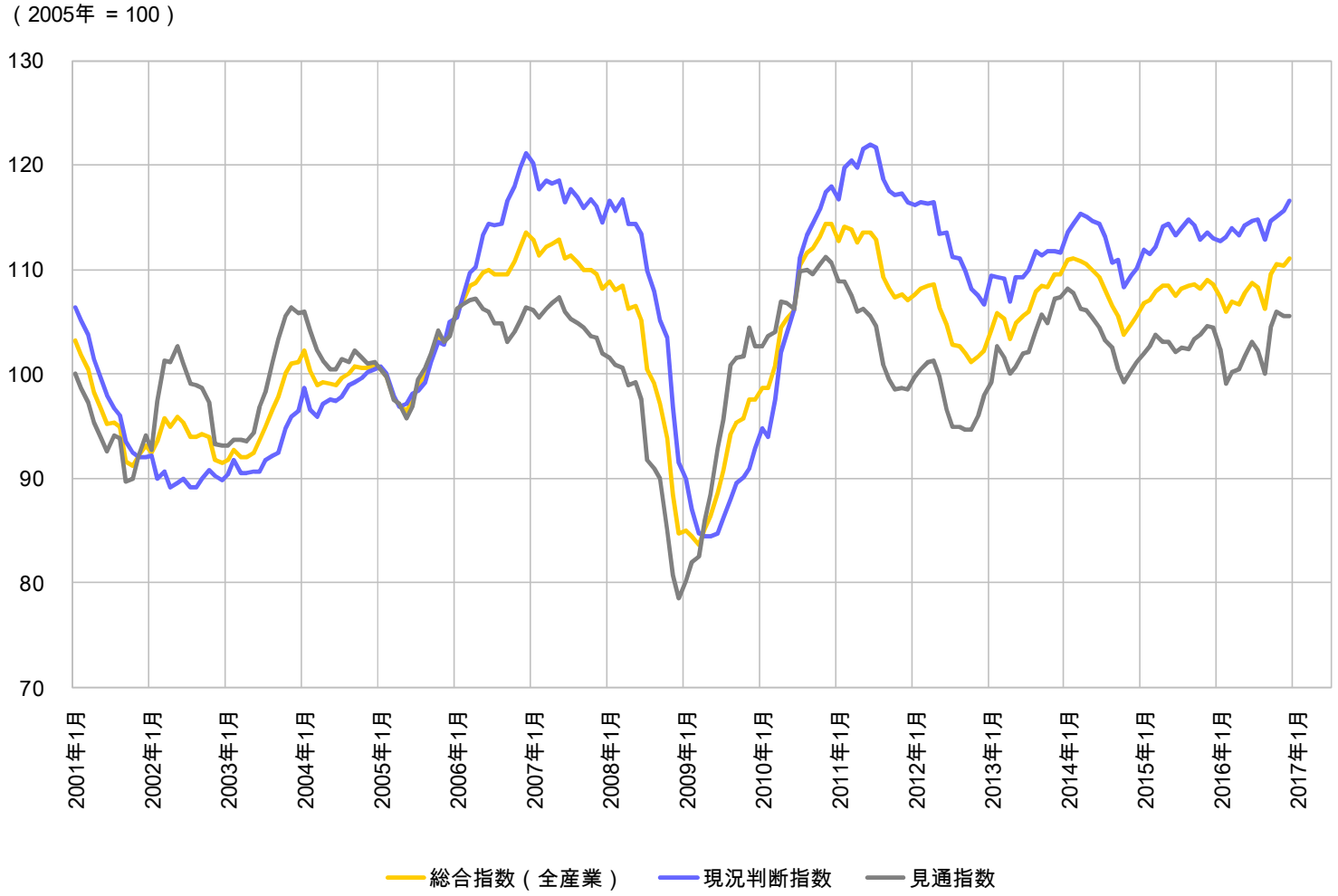

情報はIFO Institute 『IFO Business Survey』より入手

© 2017 Frontier Management Inc.

Ⅰ - ⅰ 景気指数⑤ ドイツIFO経済研究所 『企業景況感指数（季節調整済、2/2）』

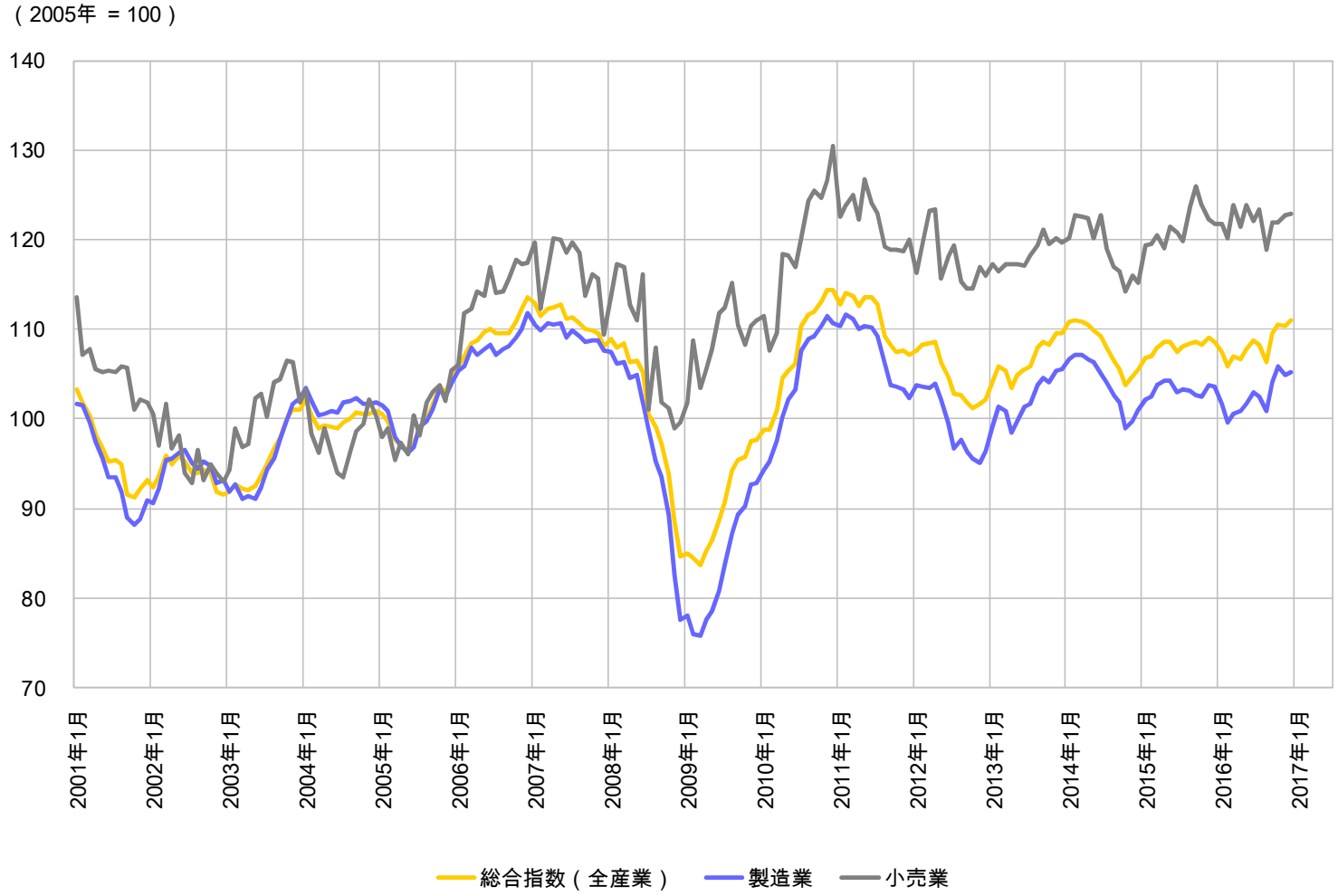

情報はIFO Institute 『IFO Business Survey』より入手

© 2017 Frontier Management Inc.

Ⅰ-ⅱ 消費者関連指数① 日本内閣府 『消費動向調査（一般世帯、季節調整済）』

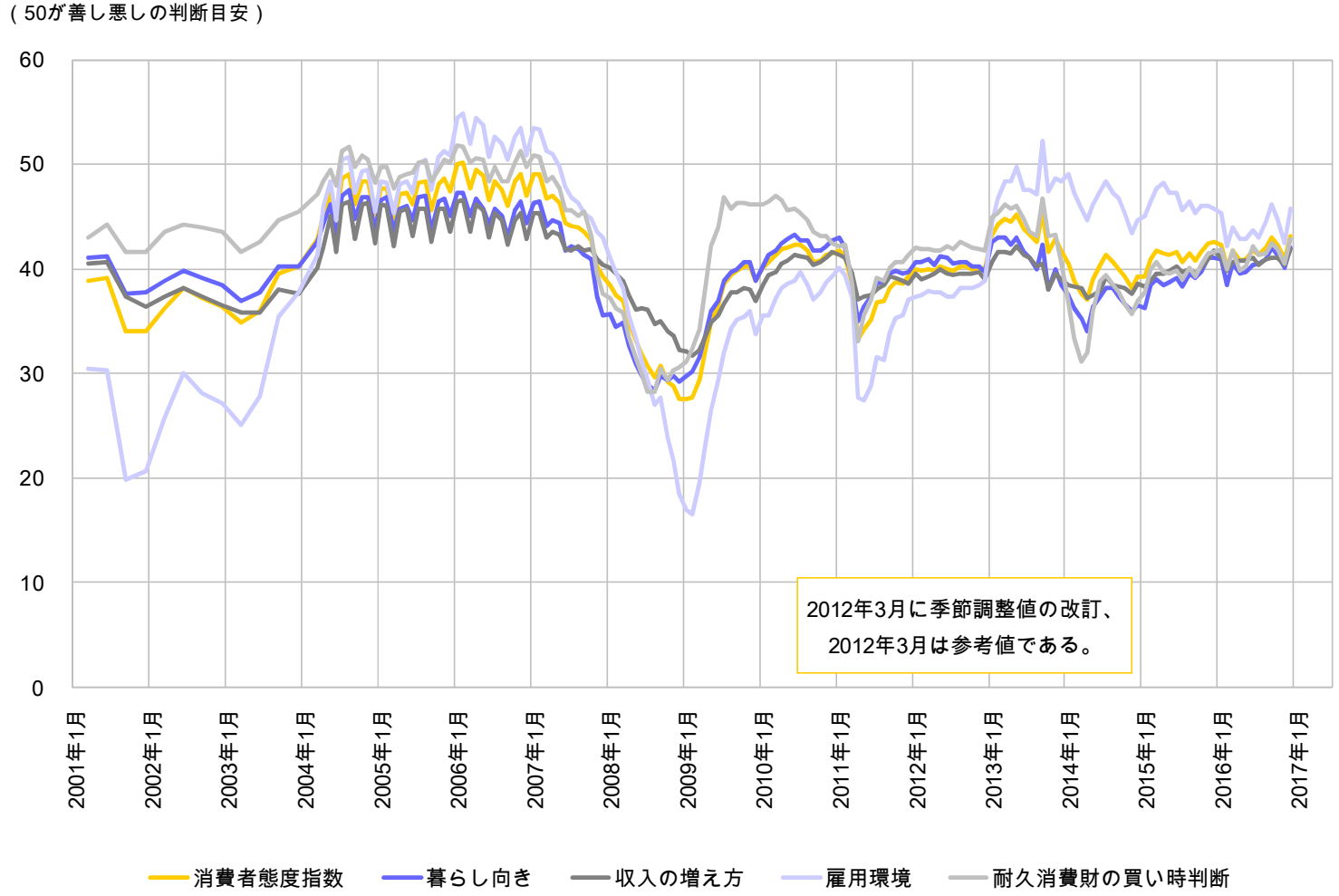

情報は内閣府『消費動向調査（一般世帯、季節調整済）』より入手

注：指標の作成方法は以下の通り。「暮らし向き」、「収入の増え方」、「雇用環境」及び「耐久消費財の買い時判断」の4項目に関し今後半年間の見通しについて5段階評価で回答してもらう。5段階評価のそれぞれ「良くなる」に（＋1）、「やや良くなる」に（＋0.75）、「変わらない」に（＋0.5）、「やや悪くなる」に（＋0.25）、「悪くなる」に（0）の点数を与え、この点数に各回答区分の構成比（%）を乗じ、乗じた結果を合計して、項目ごとに消費者意識指標（原数値）を算出する。これら4項目の消費者意識指標（原数値）を単純平均して消費者態度指数（原数値）を算出する。

© 2017 Frontier Management Inc.

Ⅰ - ⅱ 消費者関連指数② 米国カンファレンス・ボード 『消費者信頼感指数（季節調整済）』

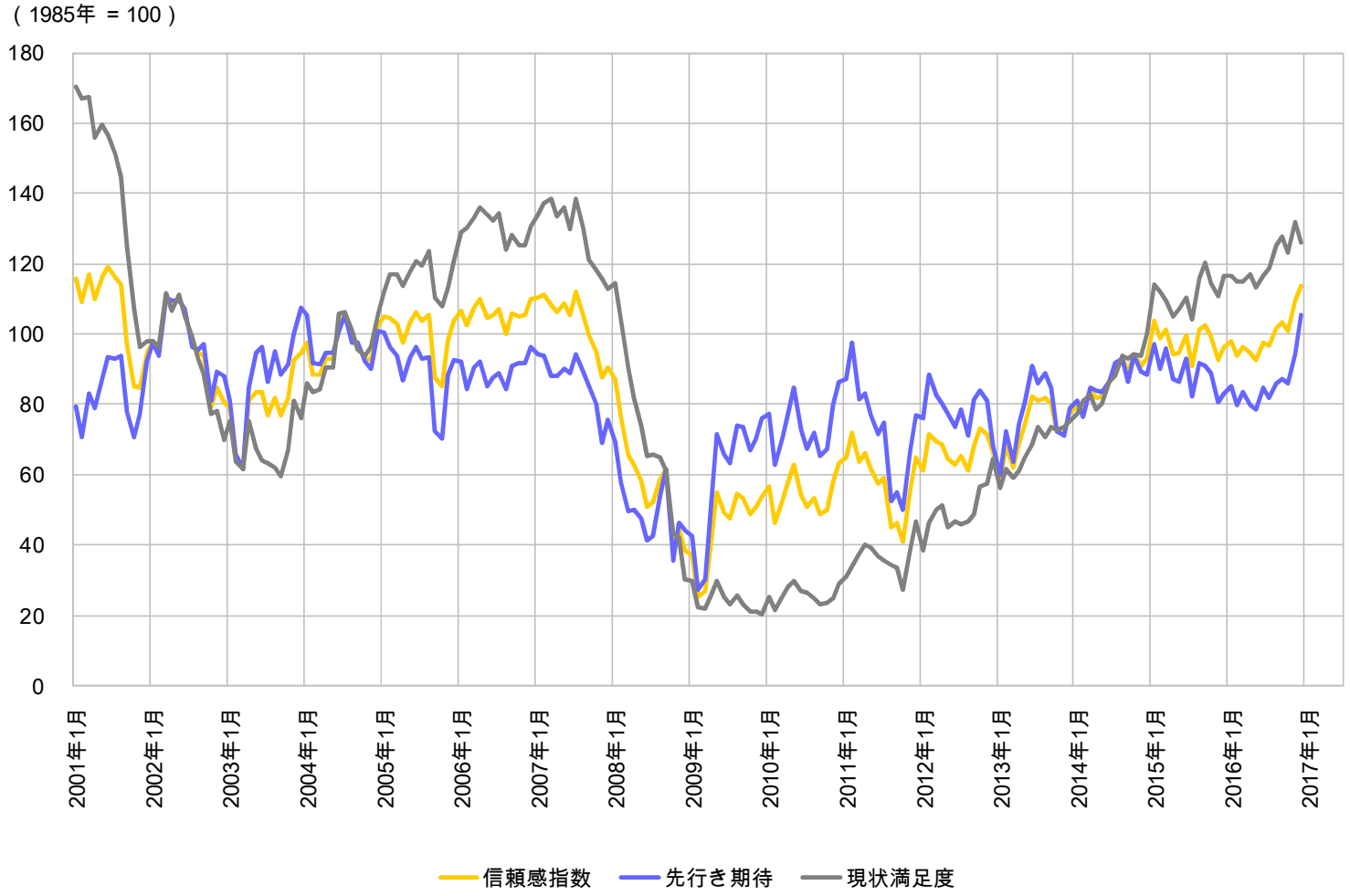

情報はThe Conference Board『Consumer Confidence Survey』より入手

© 2017 Frontier Management Inc.

Ⅰ-ⅱ 消費者関連指数③ 中国国家統計局 『消費者信頼感指数』

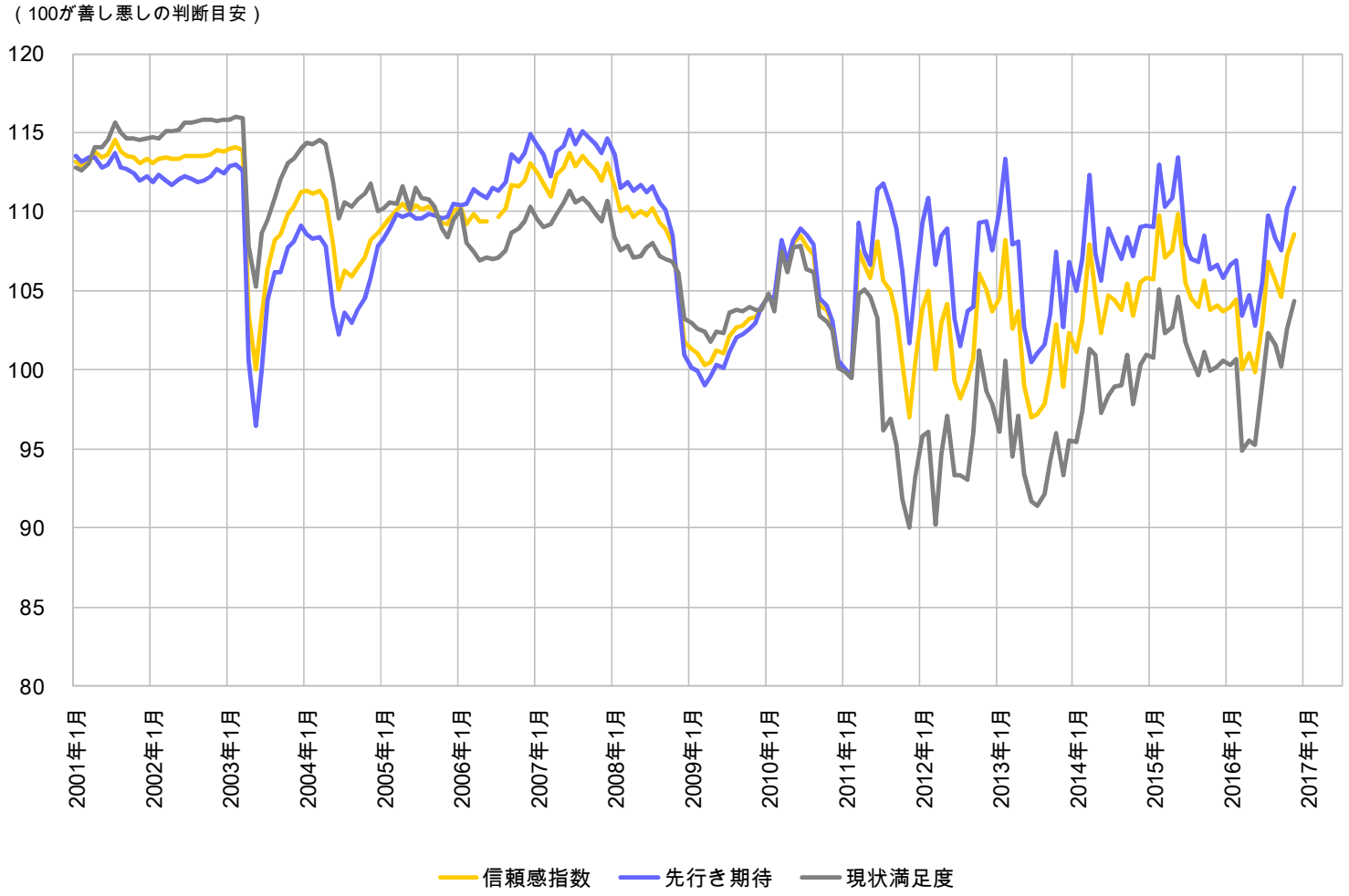

情報は中华人民共和国国家统计局『消费者信心指数』より入手

© 2017 Frontier Management Inc.

Ⅰ-iii 株価指数①　日本、米国、英国、ドイツ

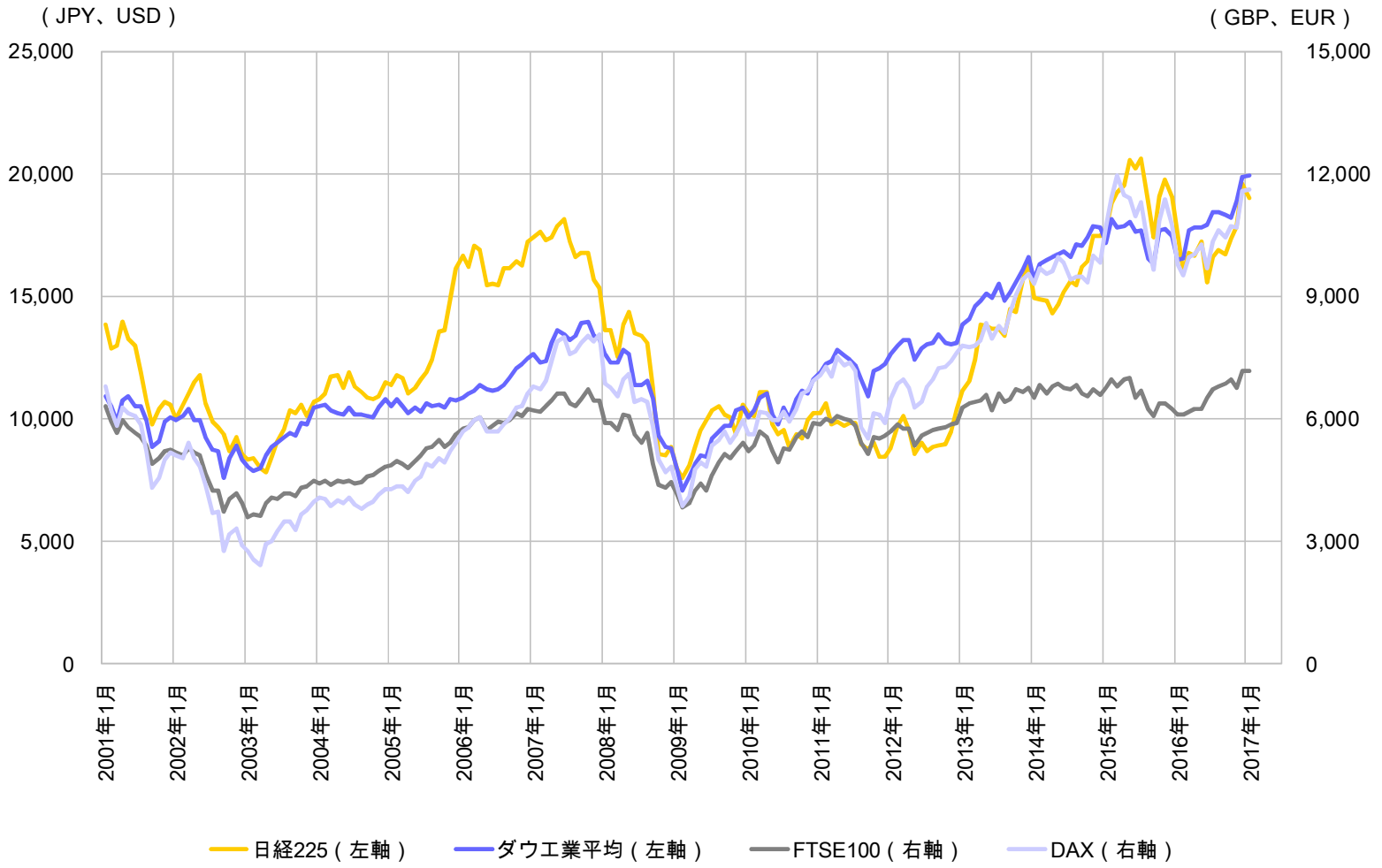

情報はBloombergより入手
注：最新は2016年11月29日(火)時点の株価

© 2017 Frontier Management Inc.

Ⅰ-iii 株価指数② 中国、韓国、豪州、インド、香港

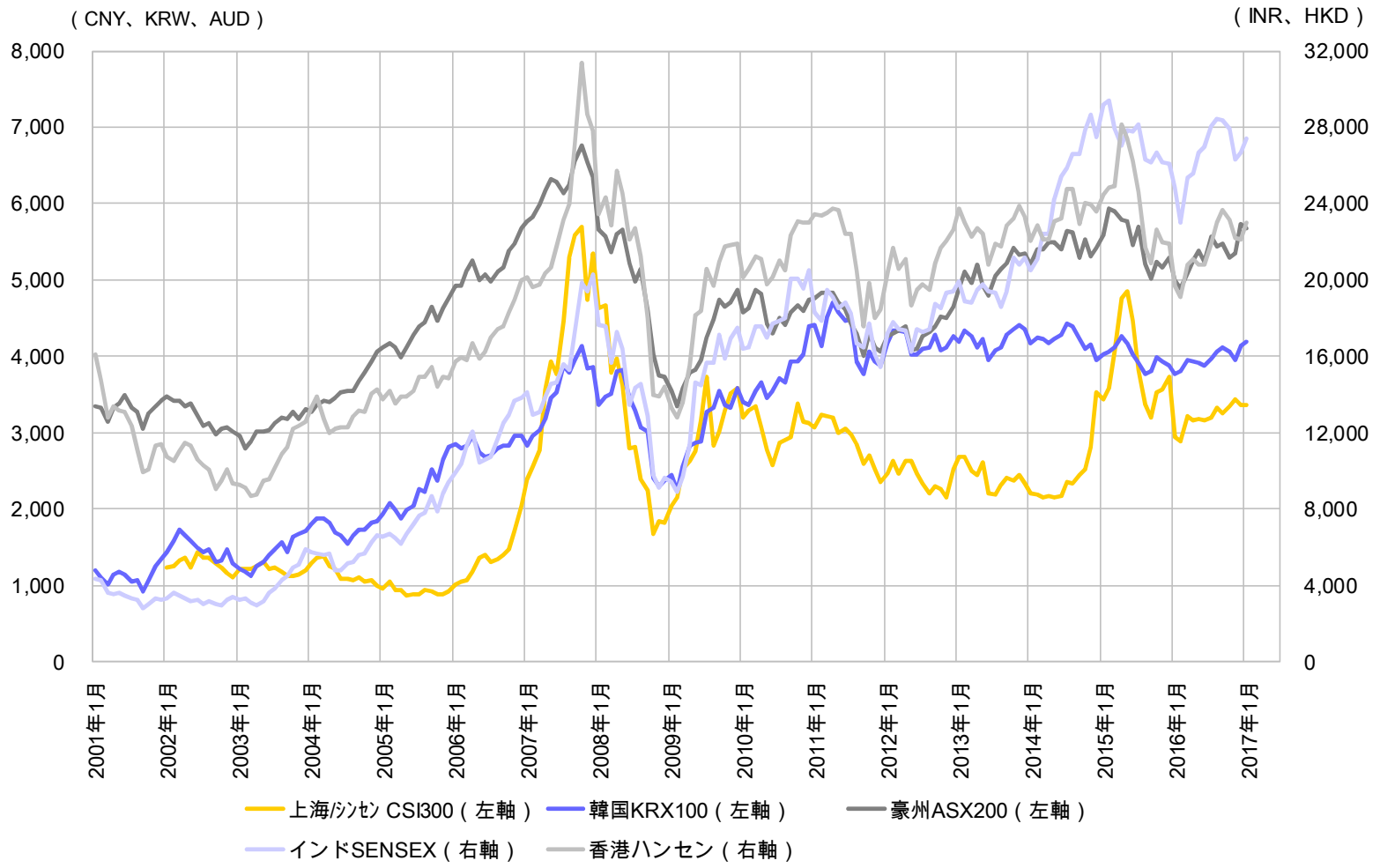

情報はBloombergより入手
注：最新は2016年11月29日(火)時点の株価

© 2017 Frontier Management Inc.

Ⅰ-iv 鉱工業指数① 日本経済産業省 『生産・出荷・在庫指数(1/2、季節調整済)』

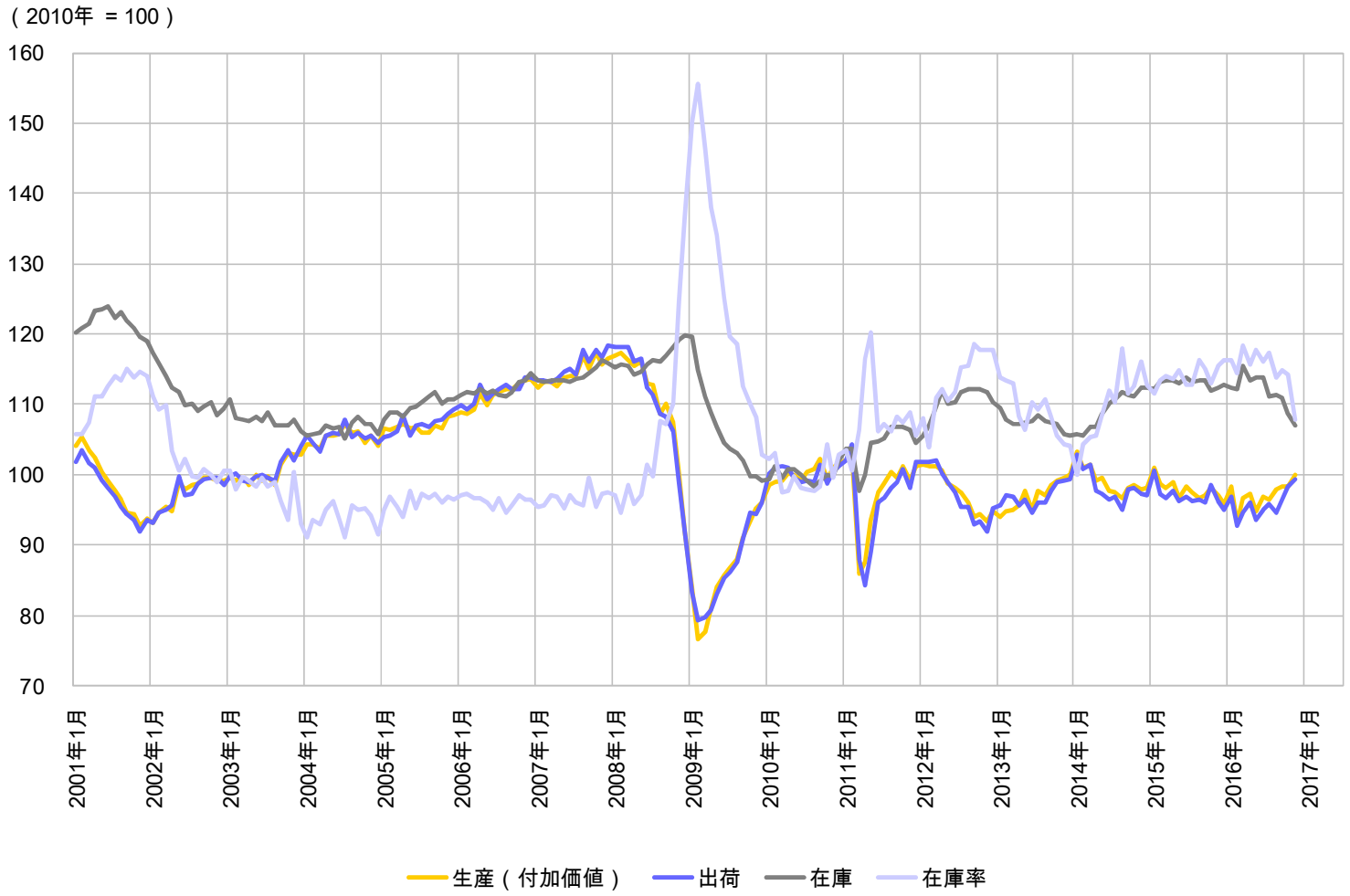

情報は経済産業省『鉱工業指数』より入手

注:品目毎の一月当たりの生産、出荷、在庫量を、2010年=100.0として指数化し、品目別指数を基準年の各ウェイトで加重平均することにより、鉱工業全体や業種別・財別などの総合指数を求めるラスパイレス算式により算出。

© 2017 Frontier Management Inc.

Ⅰ-iv 鉱工業指数① 日本経済産業省 『生産・出荷・在庫指数(2/2、前年比)』

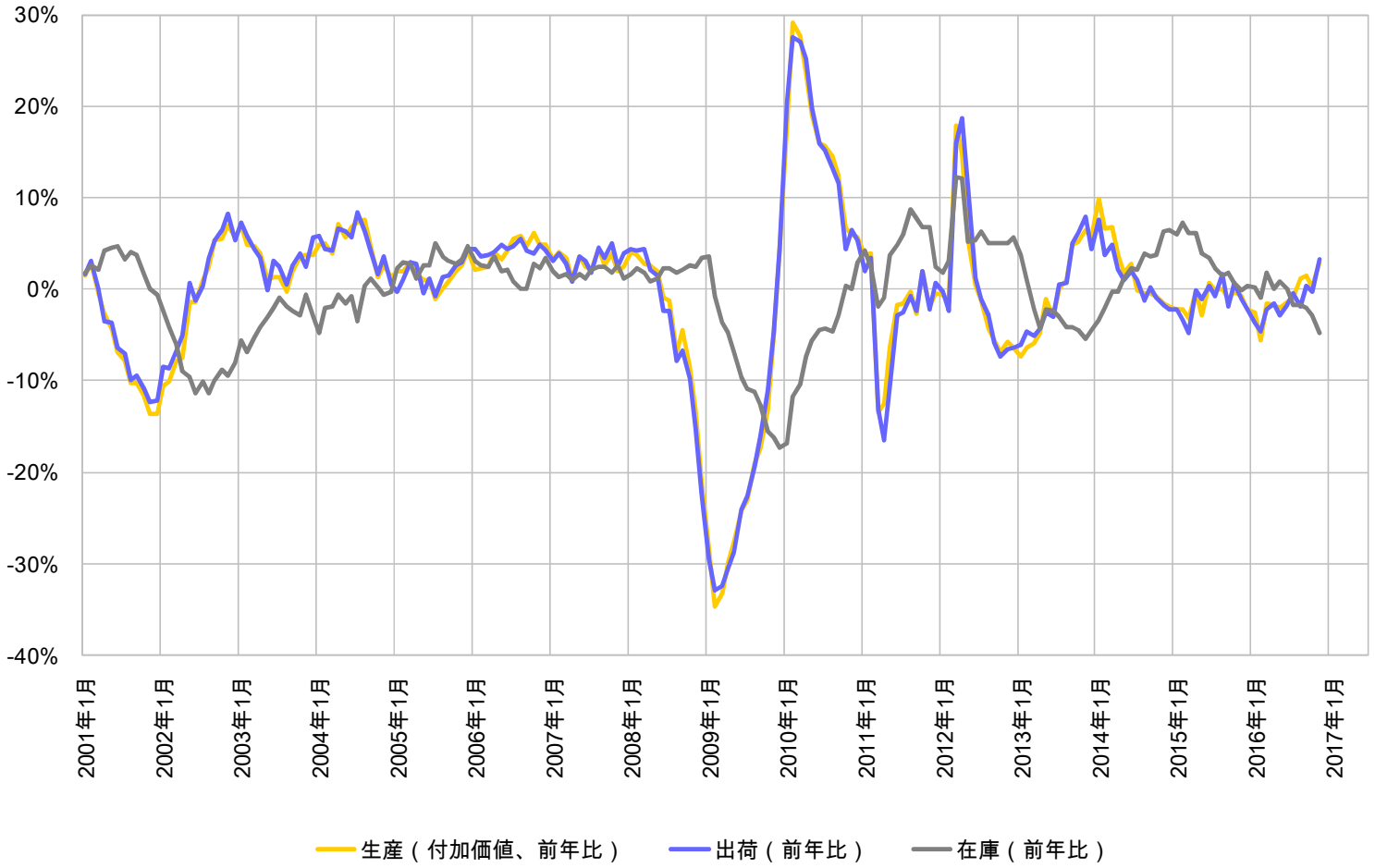

情報は経済産業省『鉱工業指数』より入手

注:品目毎の一月当たりの生産、出荷、在庫量を、2010年=100.0として指数化し、品目別指数を基準年の各ウェイトで加重平均することにより、鉱工業全体や業種別・財別などの総合指数を求めるラスパイレス算式により算出。

© 2017 Frontier Management Inc.

Ⅰ-iv 鉱工業指数① 日本経済産業省 『稼働率指数(季節調整済)』

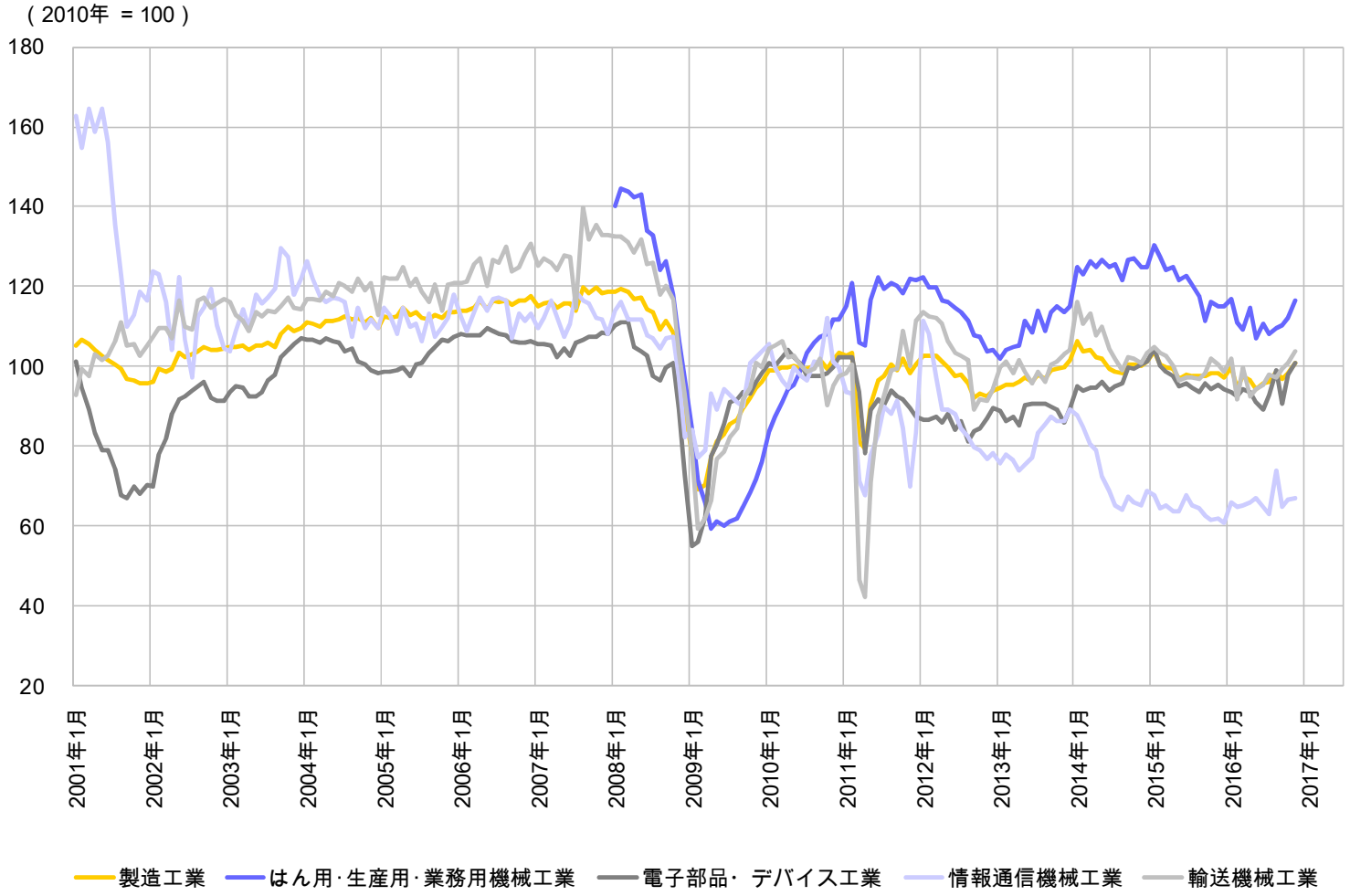

情報は経済産業省『鉱工業指数』より入手

注:品目毎に、事業所の最大生産能力に対する実際の生産数量(生産実績)の比率を求め、これを2010年＝100.0として指数化する。さらに、品目別指数を付加価値額ウェイトで加重平均することにより、製造工業全体や業種別などの総合指数を求めるラスパイレス算式により算出

© 2017 Frontier Management Inc.

Ⅰ-ⅳ 鉱工業指数② 米国、ドイツ、EU28ヶ国 『鉱工業生産指数（季節調整済）』

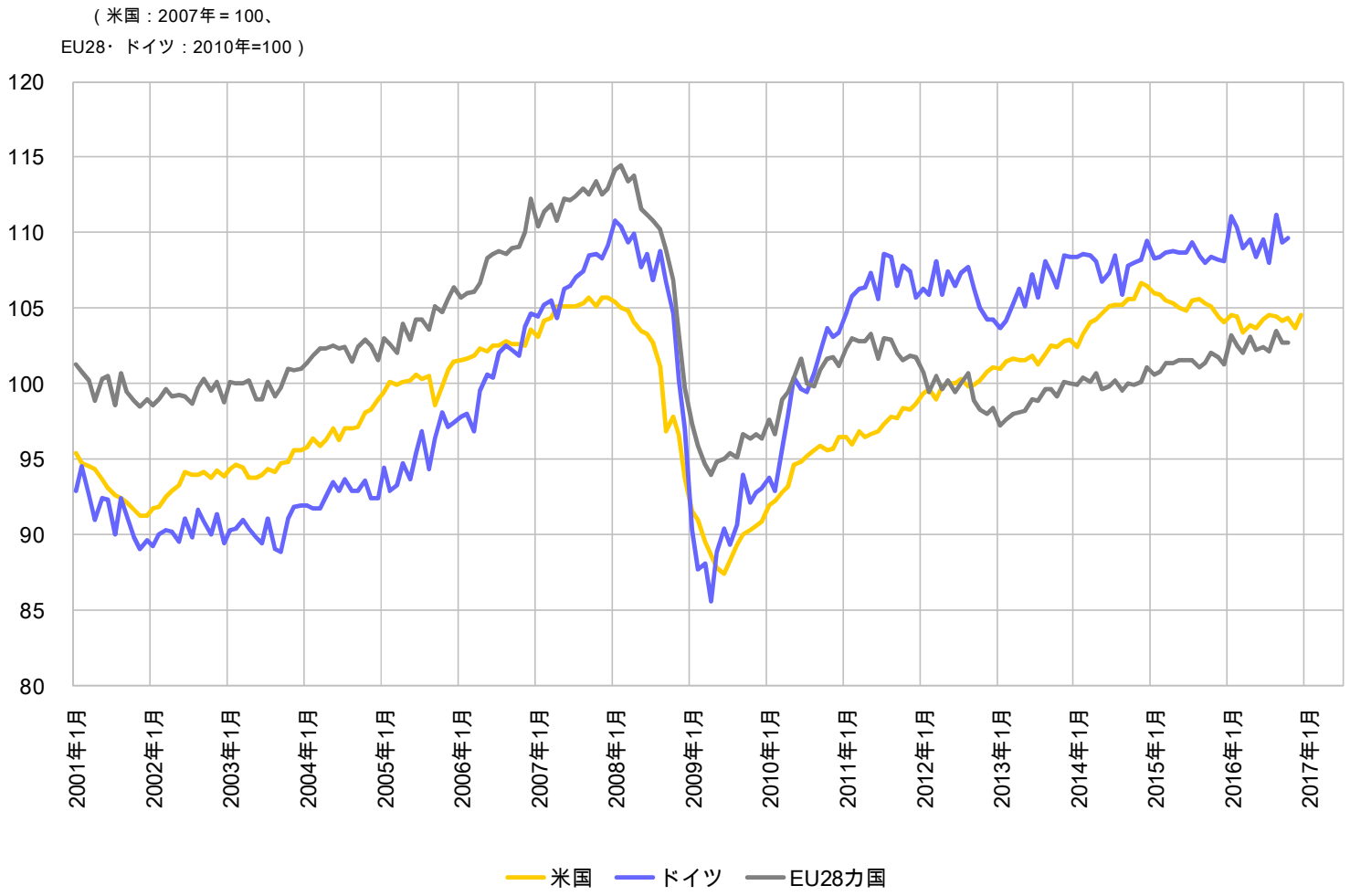

情報はFRB『Industrial Production and Capacity Utilization 』,Eurostat『Industry production index 』より入手

© 2017 Frontier Management Inc.

Ⅰ-ⅳ 鉱工業指数② 米国、ドイツ、EU28ヶ国、中国 『鉱工業生産指数（前年比）』

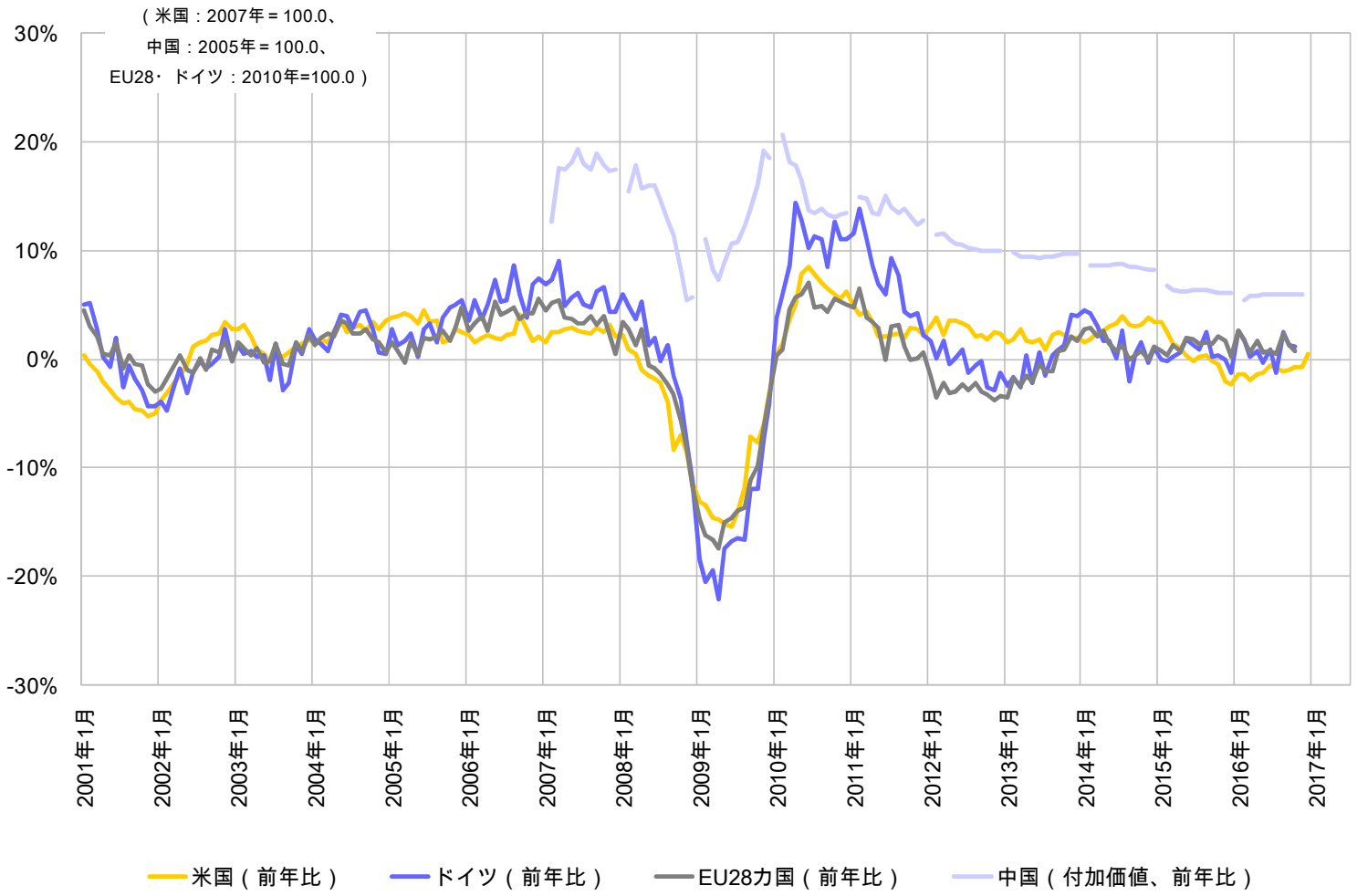

情報はFRB『Industrial Production and Capacity Utilization』,Eurostat『Industry production index』より入手

© 2017 Frontier Management Inc.

Ⅰ-iv 鉱工業指数② 米国 『稼働率指数』

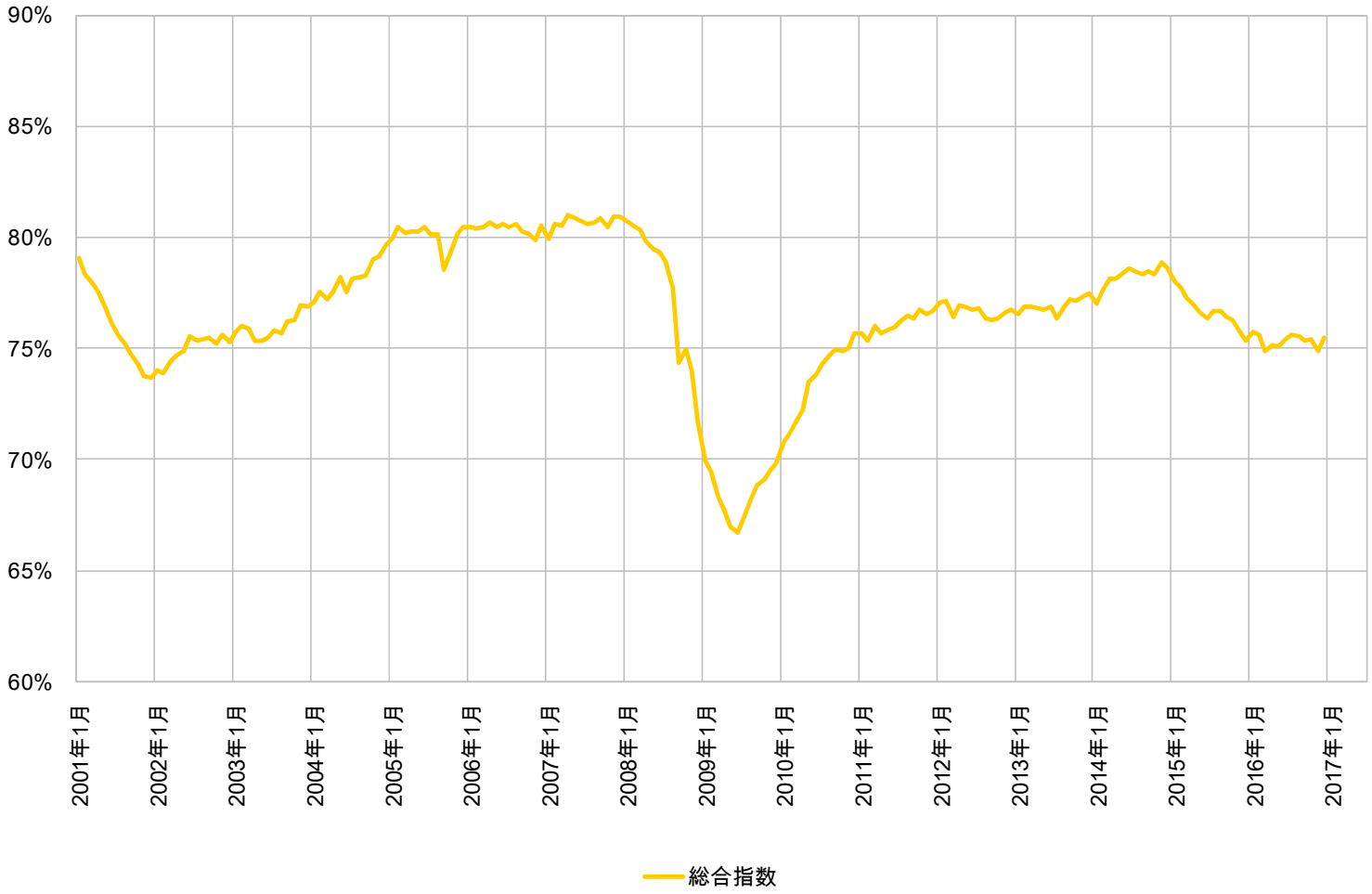

情報はFRB『Industrial Production and Capacity Utilization：Capacity Utilization: Manufacturing, Mining, and Utilities』より入手

© 2017 Frontier Management Inc.

Ⅰ-ⅴ 機械受注　日本内閣府 『機械受注統計(1/2、主要需要者別)』

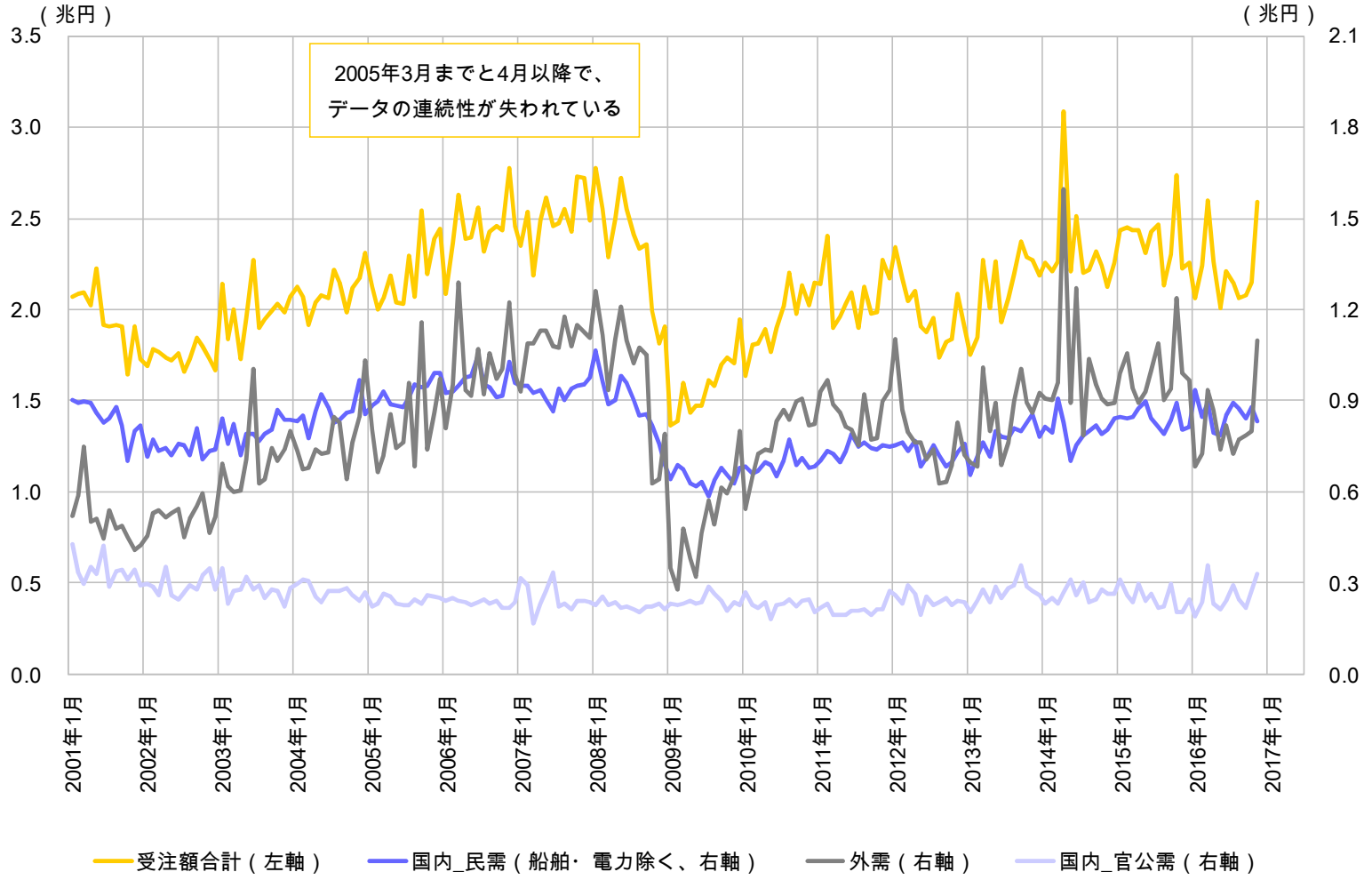

情報は内閣府『機械受注統計(国内製造業業種別機械受注額)』より入手

© 2017 Frontier Management Inc.

Ⅰ-ⅴ 機械受注　日本内閣府 『機械受注統計(2/2、国内製造業業種別)』

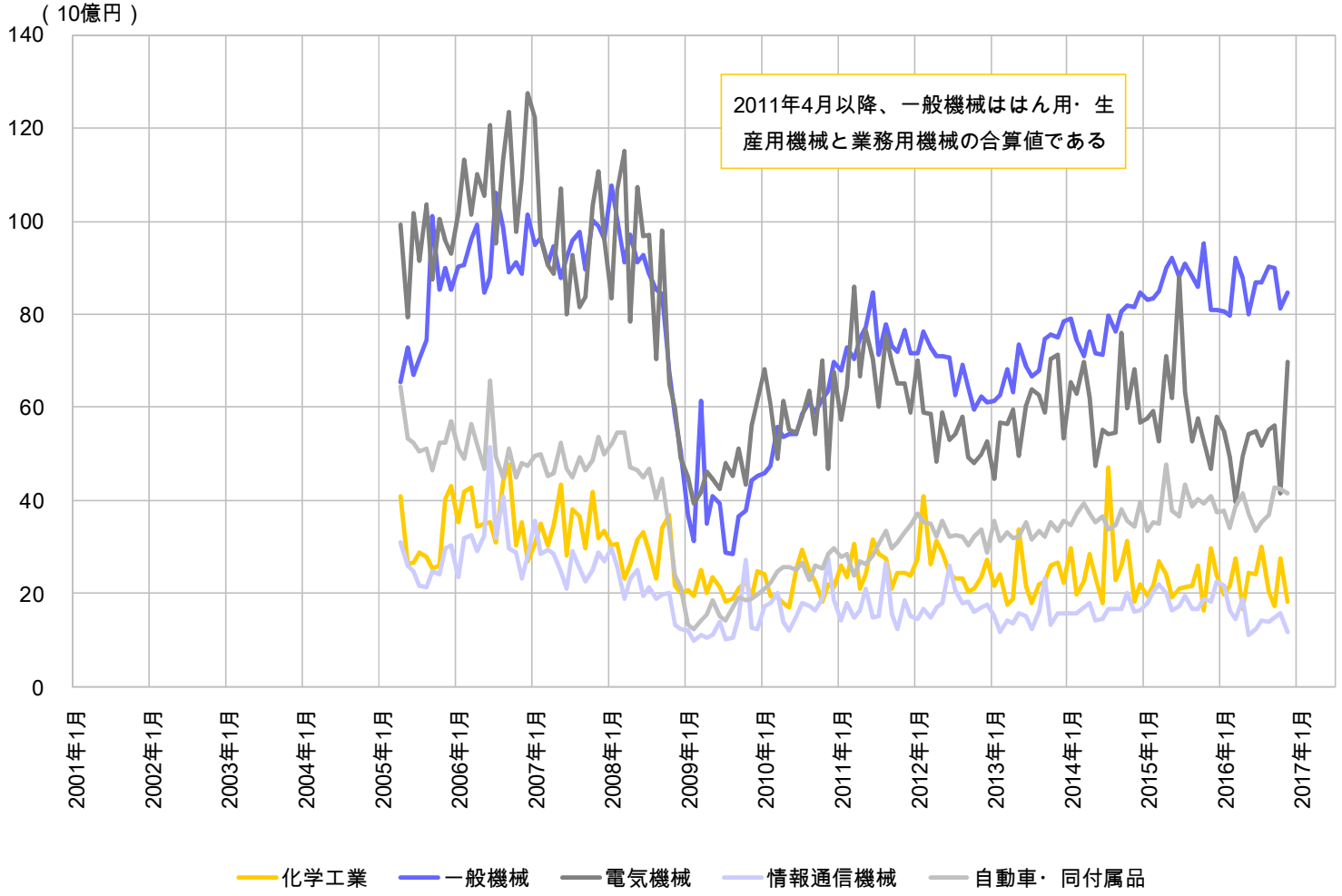

情報は内閣府『機械受注統計(国内製造業業種別機械受注額)』より入手
注:需要者分類等に伴い、2011年4月以降、一般機械ははん用・生産用機械と業務用機械の合算値である

© 2017 Frontier Management Inc.

Ⅰ-vi 第三次産業活動指数　日本経済産業省 『第三次産業活動指数(1/3)』

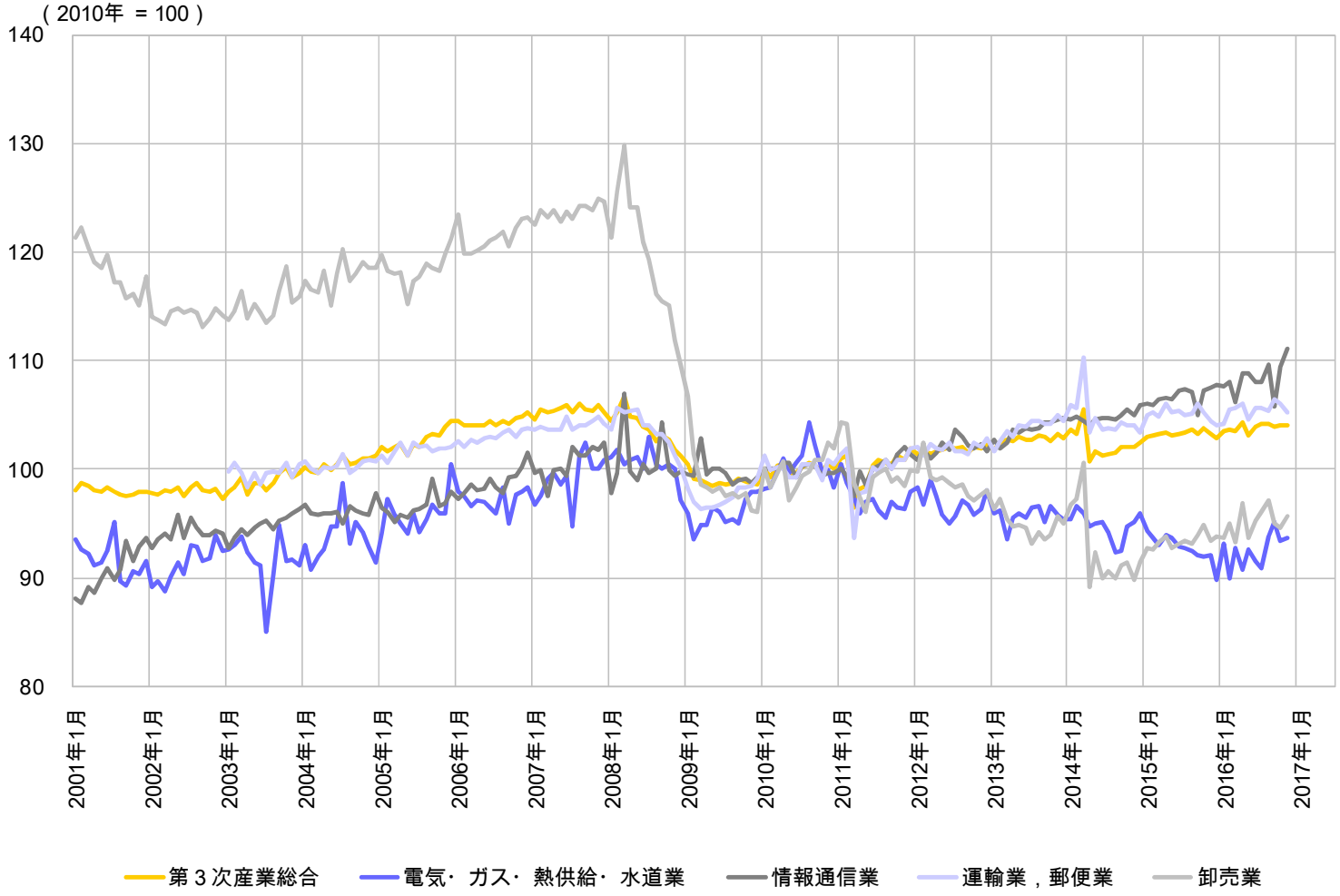

情報は経済産業省『第三次産業活動指数』より入手
注:第3次産業活動指数は、個別業種のサービスの生産活動を表す指数系列を、基準年の産業連関表による付加価値額をウェイトにして加重平均により算出。

© 2017 Frontier Management Inc.

Ⅰ-vi 第三次産業活動指数　日本経済産業省 『第三次産業活動指数(2/3)』

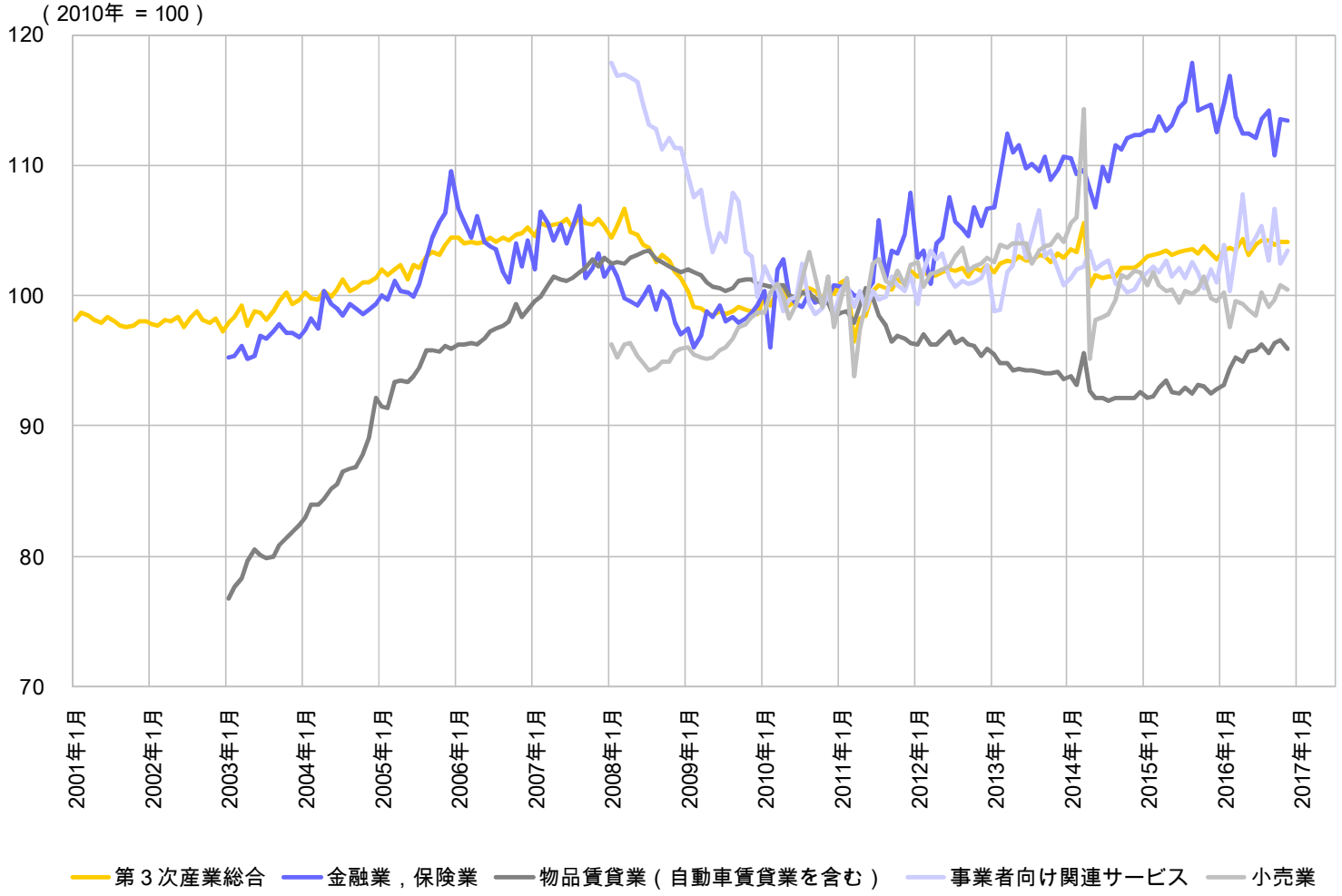

情報は経済産業省『第三次産業活動指数』より入手
注:第3次産業活動指数は、個別業種のサービスの生産活動を表す指数系列を、基準年の産業連関表による付加価値額をウェイトにして加重平均により算出。

© 2017 Frontier Management Inc.

Ⅰ-vi 第三次産業活動指数　日本経済産業省 『第三次産業活動指数(3/3)』

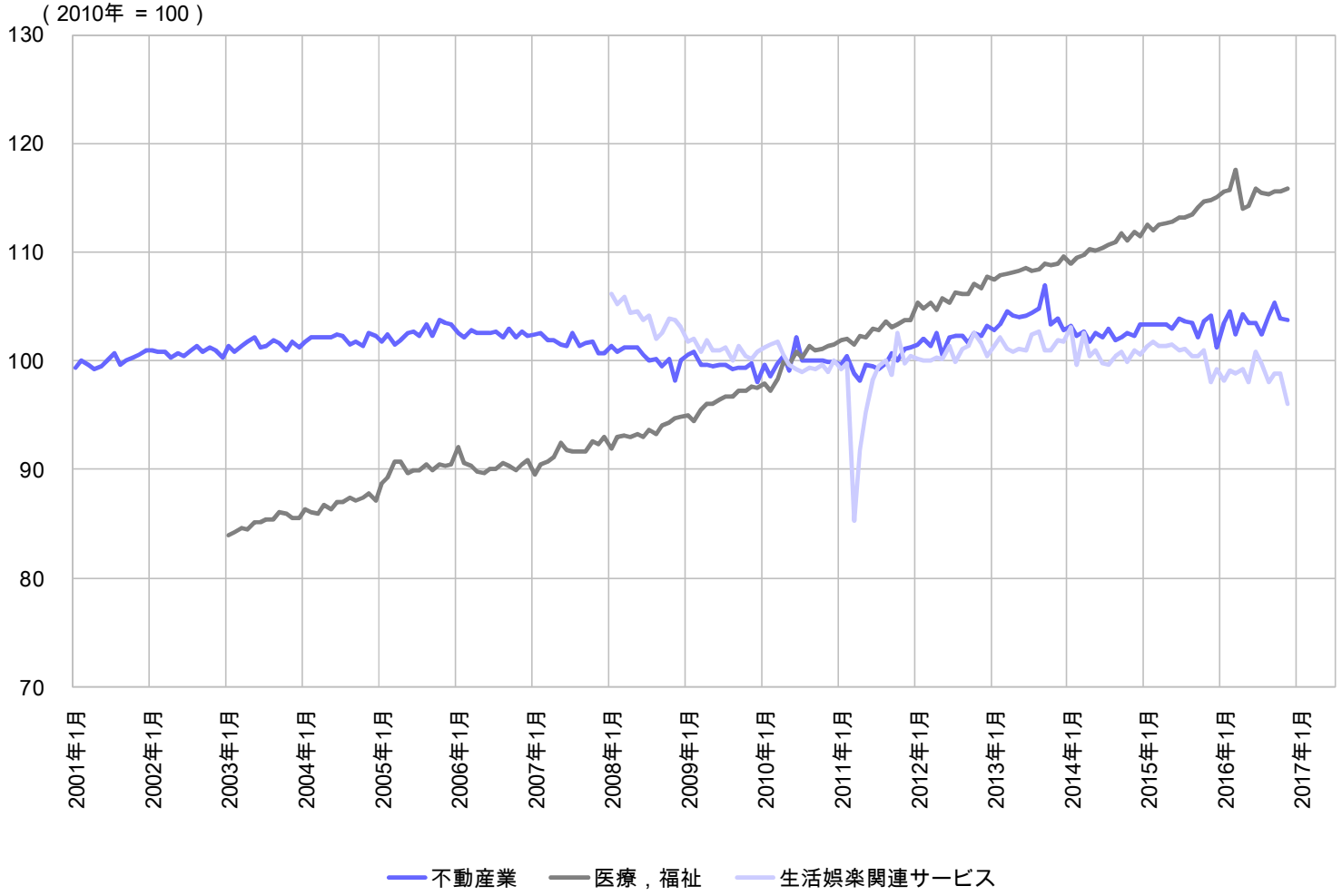

情報は経済産業省『第三次産業活動指数』より入手
注:第3次産業活動指数は、個別業種のサービスの生産活動を表す指数系列を、基準年の産業連関表による付加価値額をウェイトにして加重平均により算出。

© 2017 Frontier Management Inc.

Ⅰ-vii① 四半期GDP成長率の各国比較（実質、前年同期比）

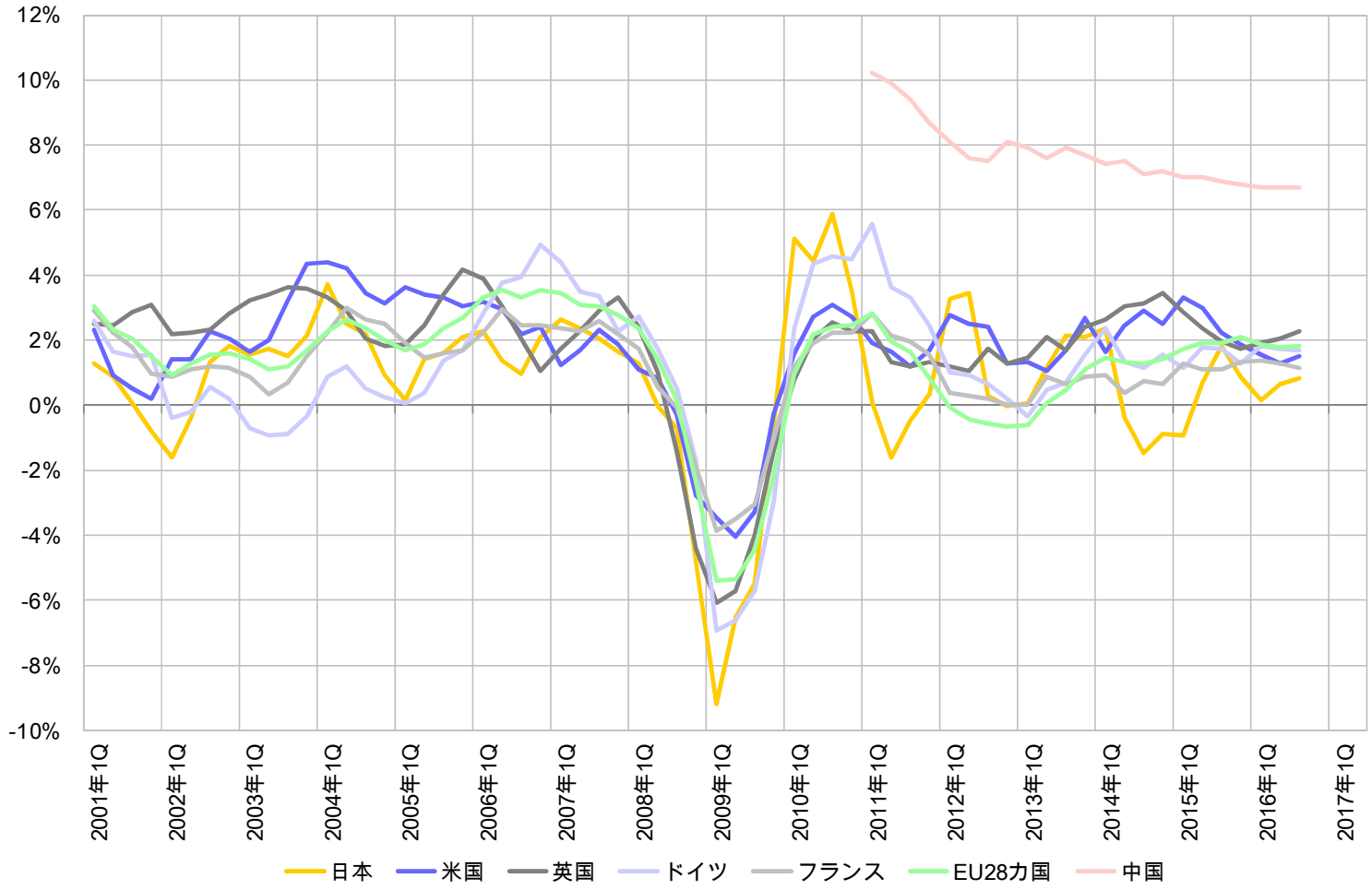

情報はOECD Stat Extractsより入手

© 2017 Frontier Management Inc.

Ⅰ-vii② 四半期GDP成長率の各国比較（実質、前期比）

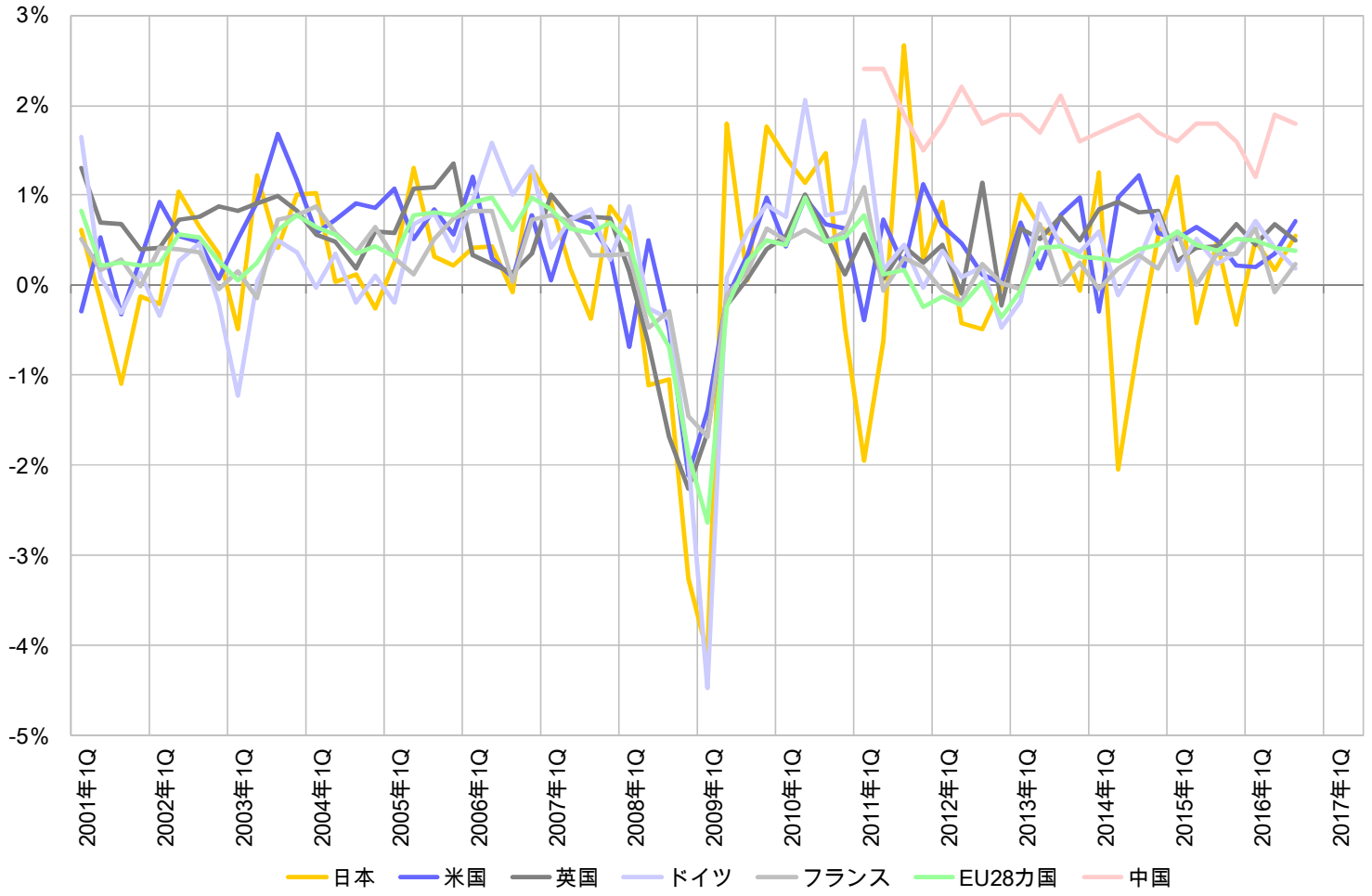

情報はOECD Stat Extractsより入手

© 2017 Frontier Management Inc.

第Ⅱ章

金融市場指標

© 2017 Frontier Management Inc.

Ⅱ-ⅰ 貸出・資金吸収動向等　日本銀行『貸出・資金吸収動向等：総貸出平残』

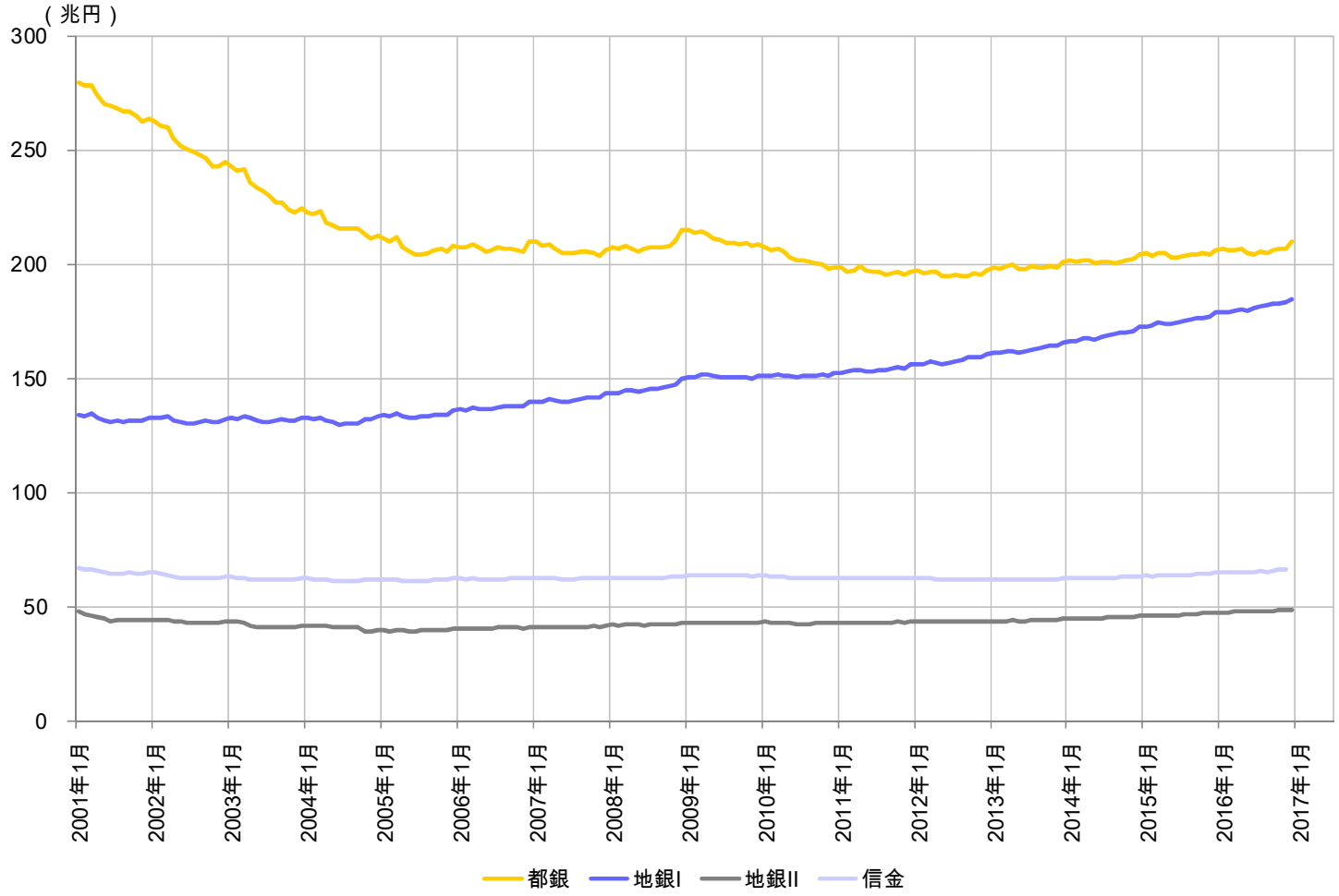

情報は日本銀行『貸出・資金吸収動向等』より入手

© 2017 Frontier Management Inc.

Ⅱ - ⅱ マネーストック① 日本銀行 『マネーストック』

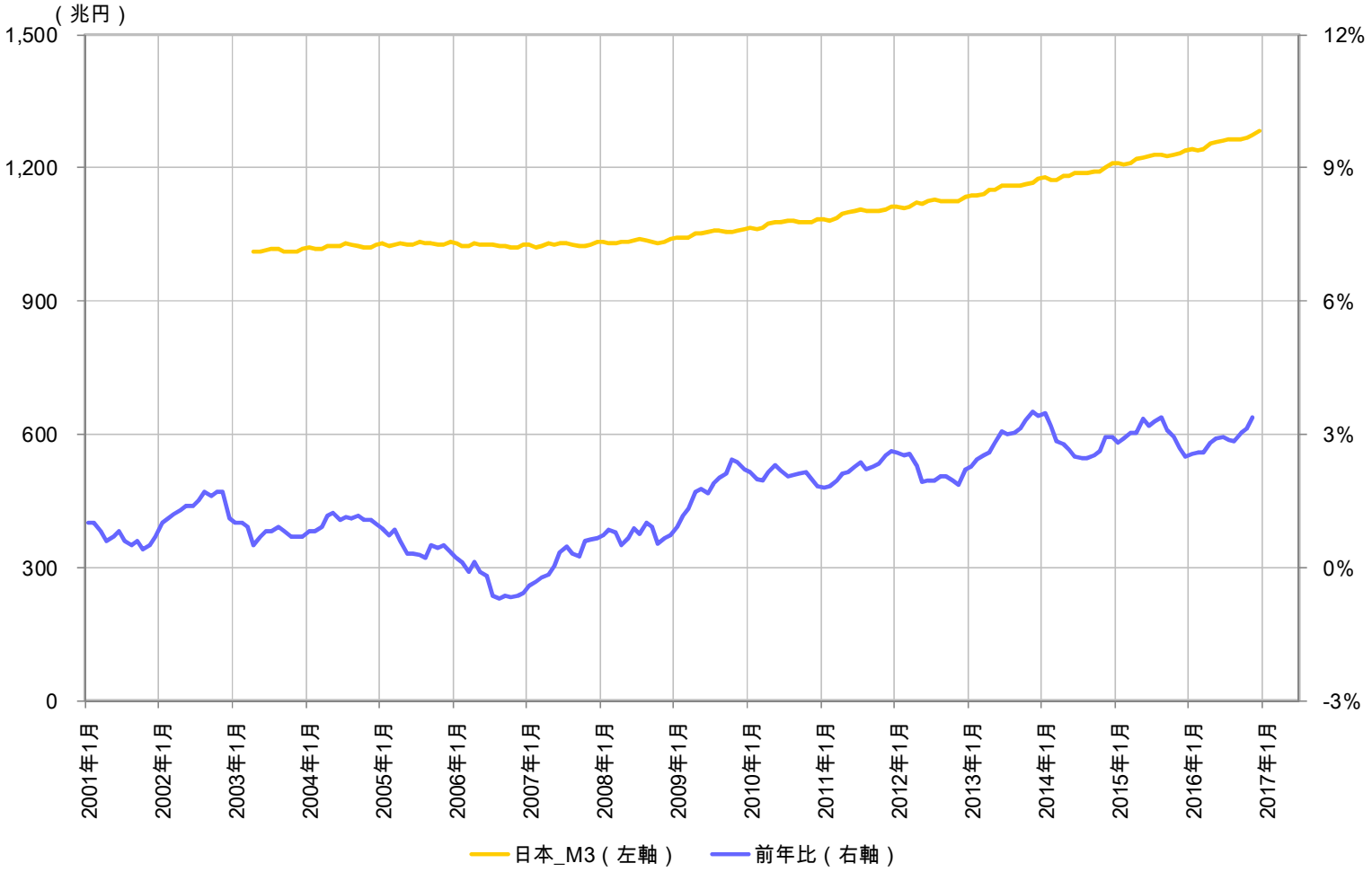

情報は日本銀行『マネーストック』より入手

© 2017 Frontier Management Inc.

Ⅱ - ⅱ マネーストック② FRB 『Money Stock Measures』

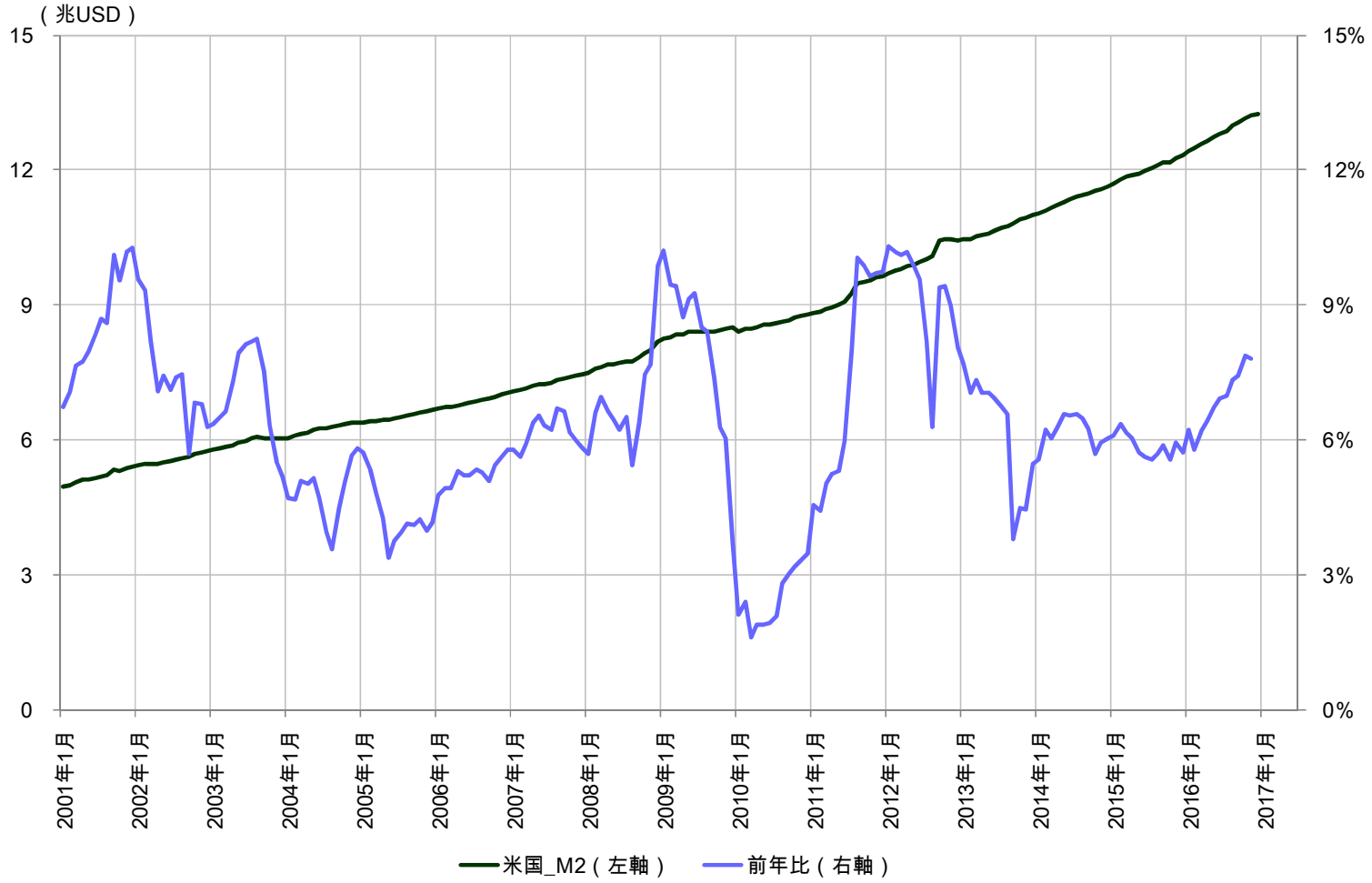

情報はFRB『Money Stock Measures』より入手

© 2017 Frontier Management Inc.

Ⅱ - ii マネーストック③ ECB 『Monetary Aggregate M3』

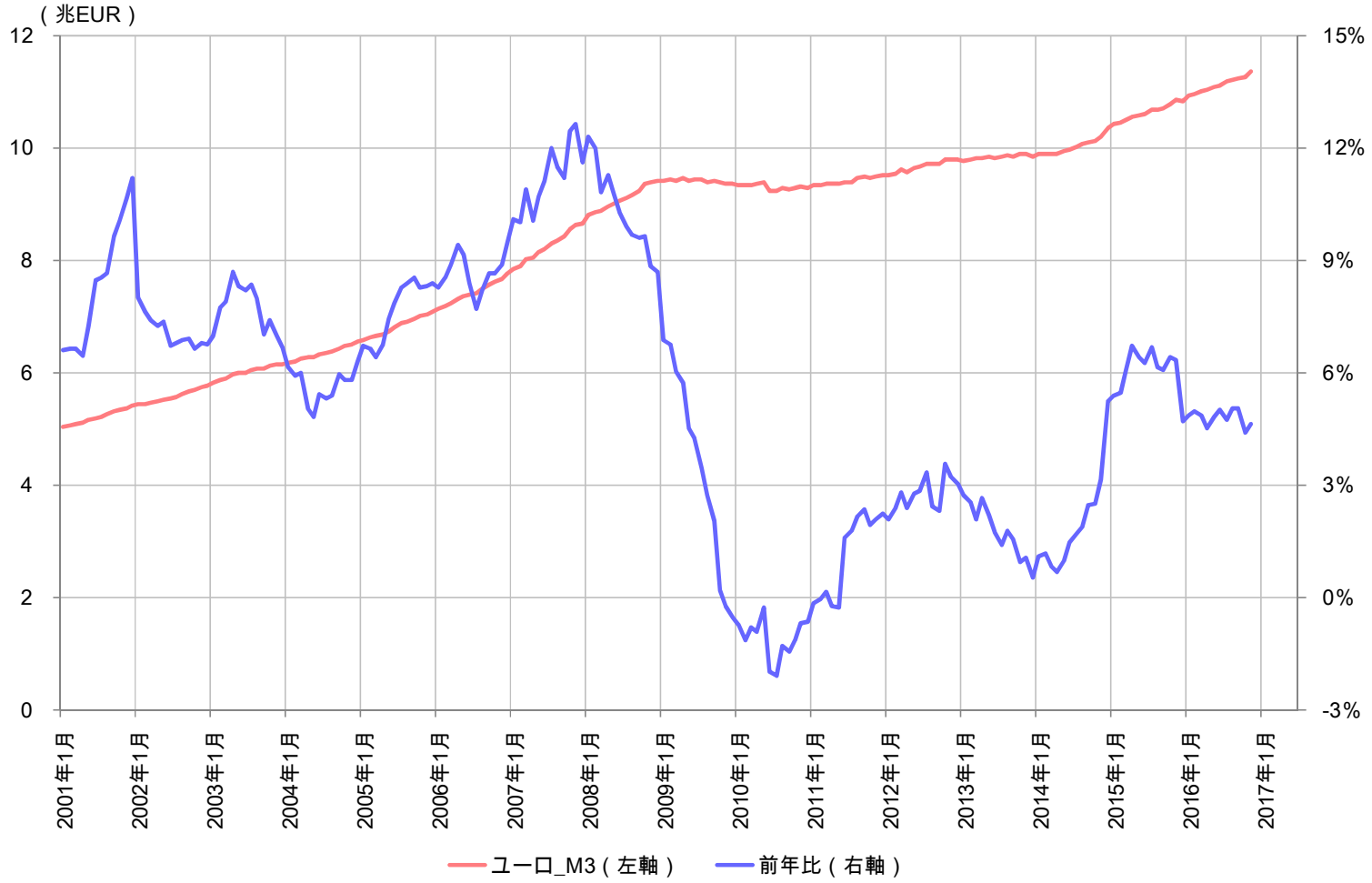

情報はECB『Monetary Aggregate M3』より入手

© 2017 Frontier Management Inc.

Ⅱ - ⅱ マネーストック④ 各国比較（2003年4月を100%とする指数）

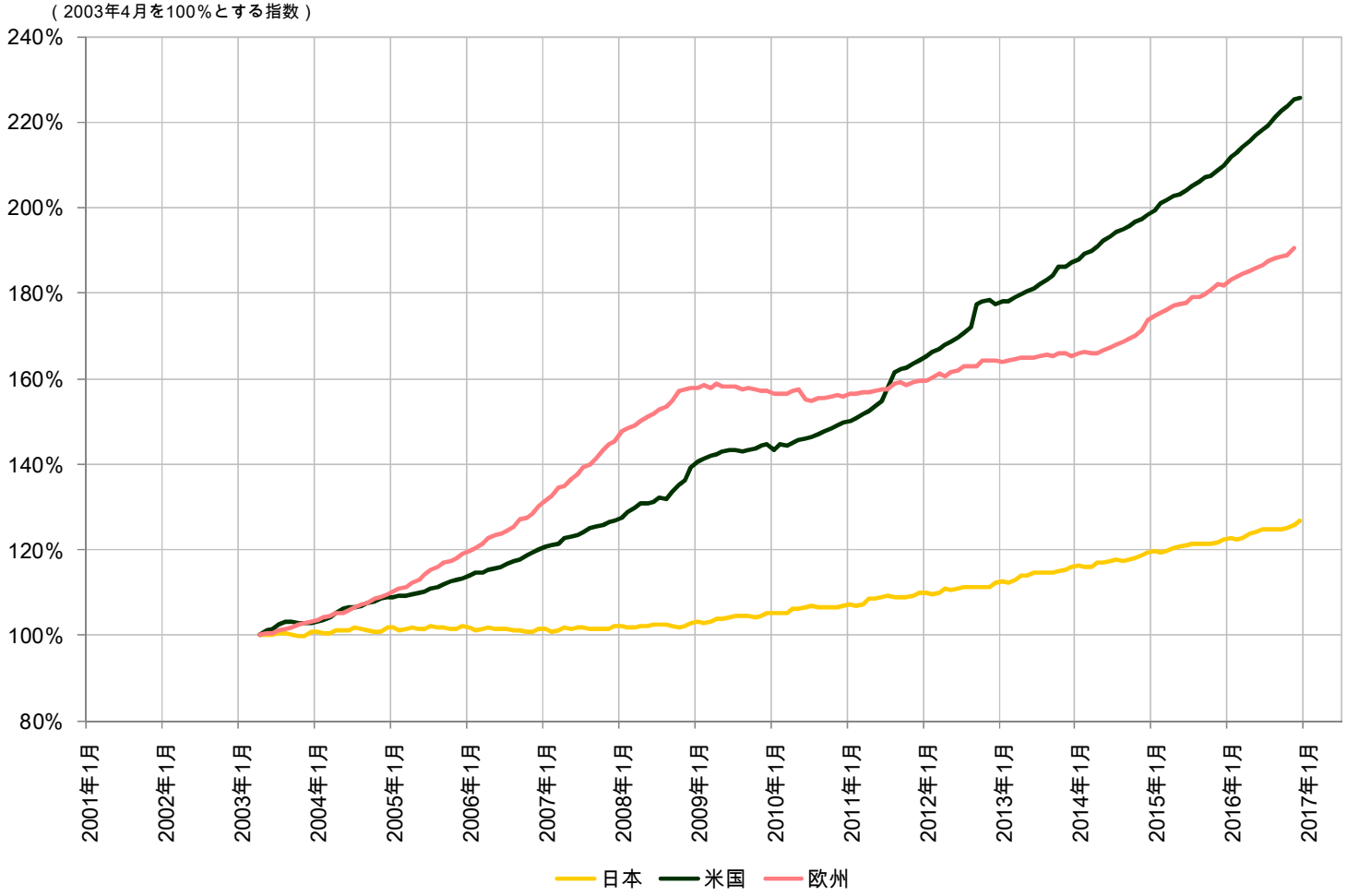

情報は日本銀行『マネーストック』、FRB『Money Stock Measures』、ECB『Monetary Aggregate M3』より入手

© 2017 Frontier Management Inc.

Ⅱ-iii マネタリーベース① 日本銀行 『マネタリーベース』

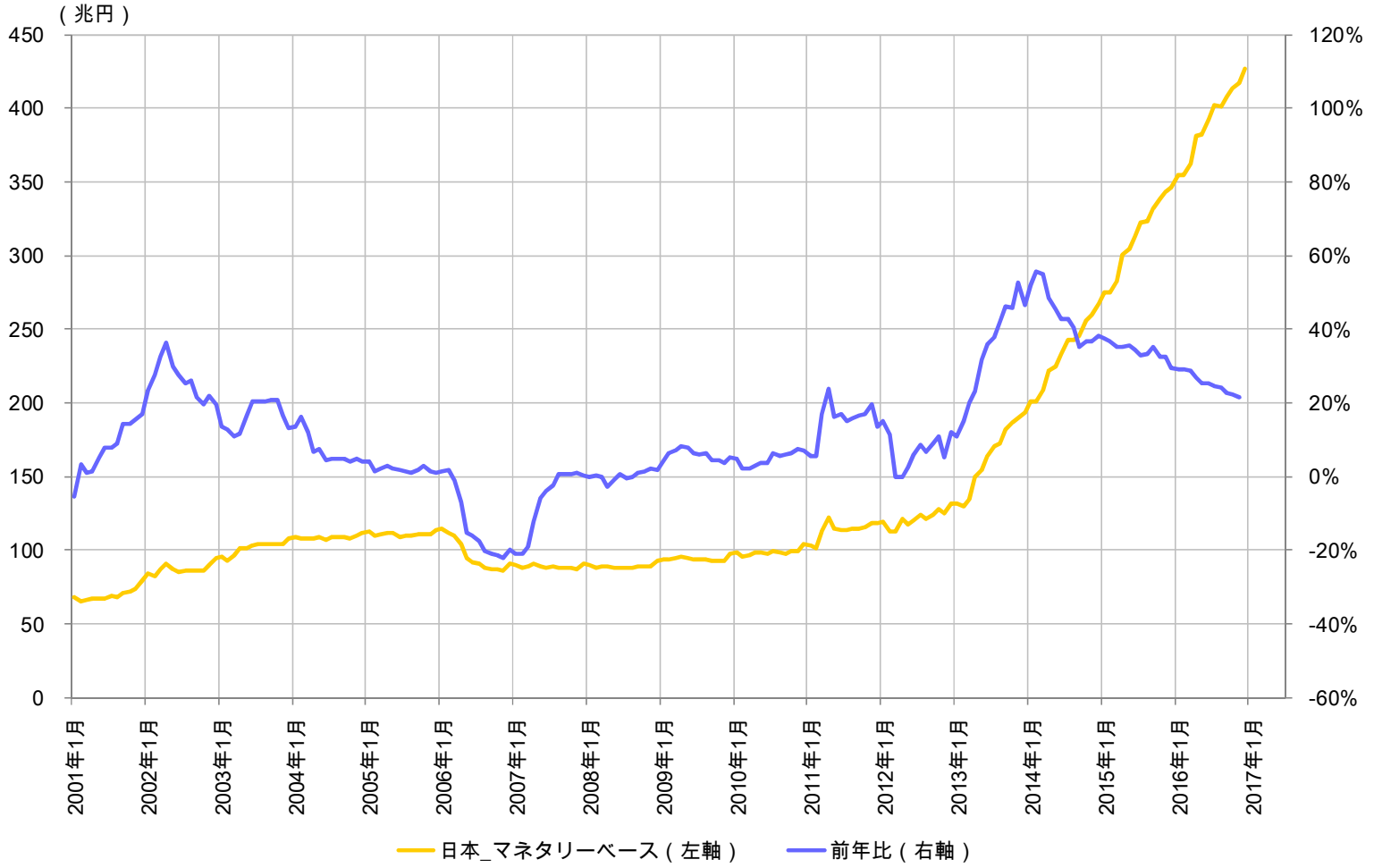

情報は日本銀行『マネタリーベース』より入手

© 2017 Frontier Management Inc.

Ⅱ-iii マネタリーベース② FRB『Aggregate Reserves of Depository Institutions』

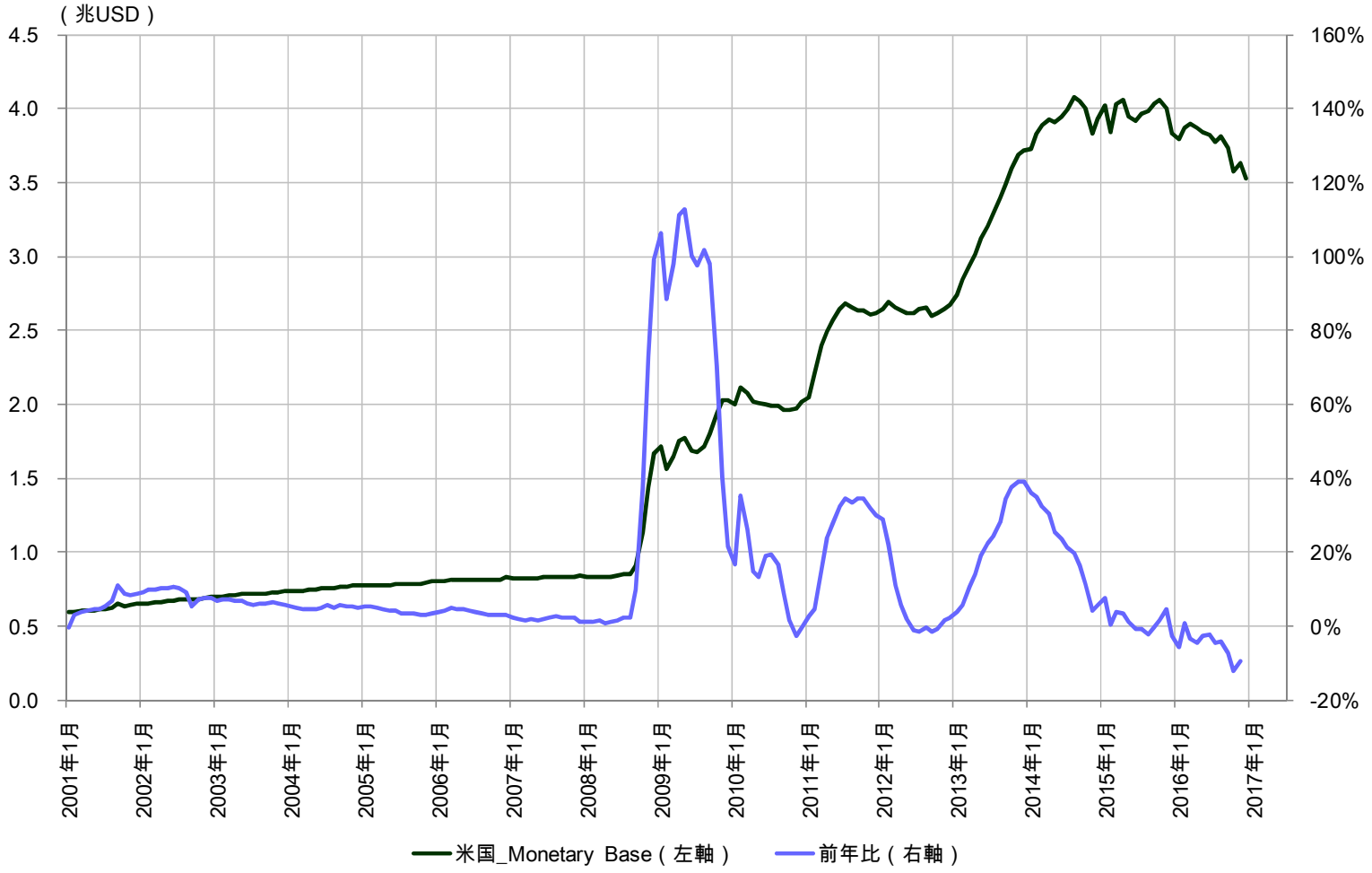

情報はFRB『Aggregate Reserves of Depository Institutions』より入手

© 2017 Frontier Management Inc.

Ⅱ-iii マネタリーベース③ ECB 『Base Money』

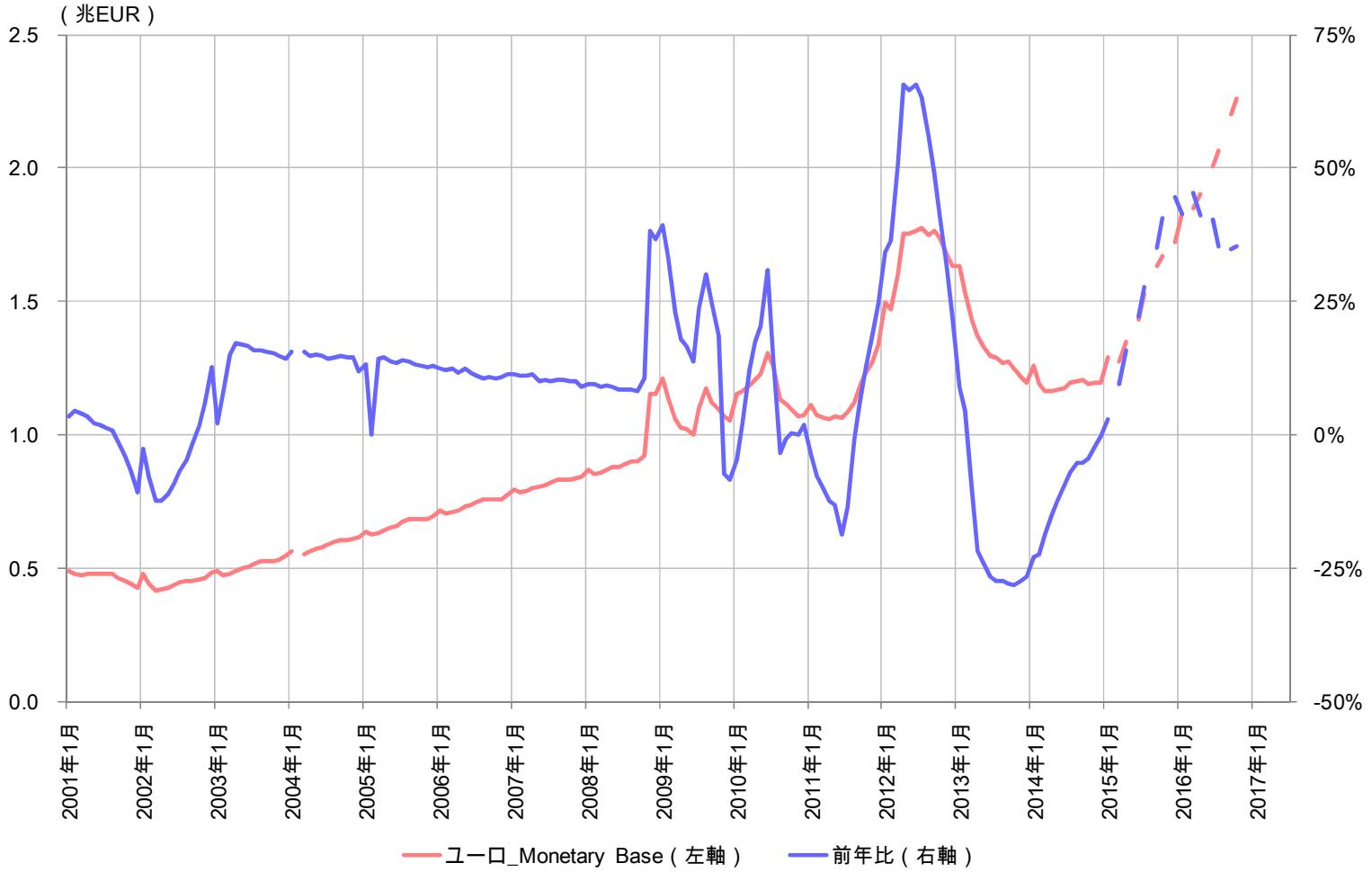

情報はECB『Base Money』より入手

© 2017 Frontier Management Inc.

Ⅱ-iii マネタリーベース④　日米欧比較 （2001年1月を100%とする指数）

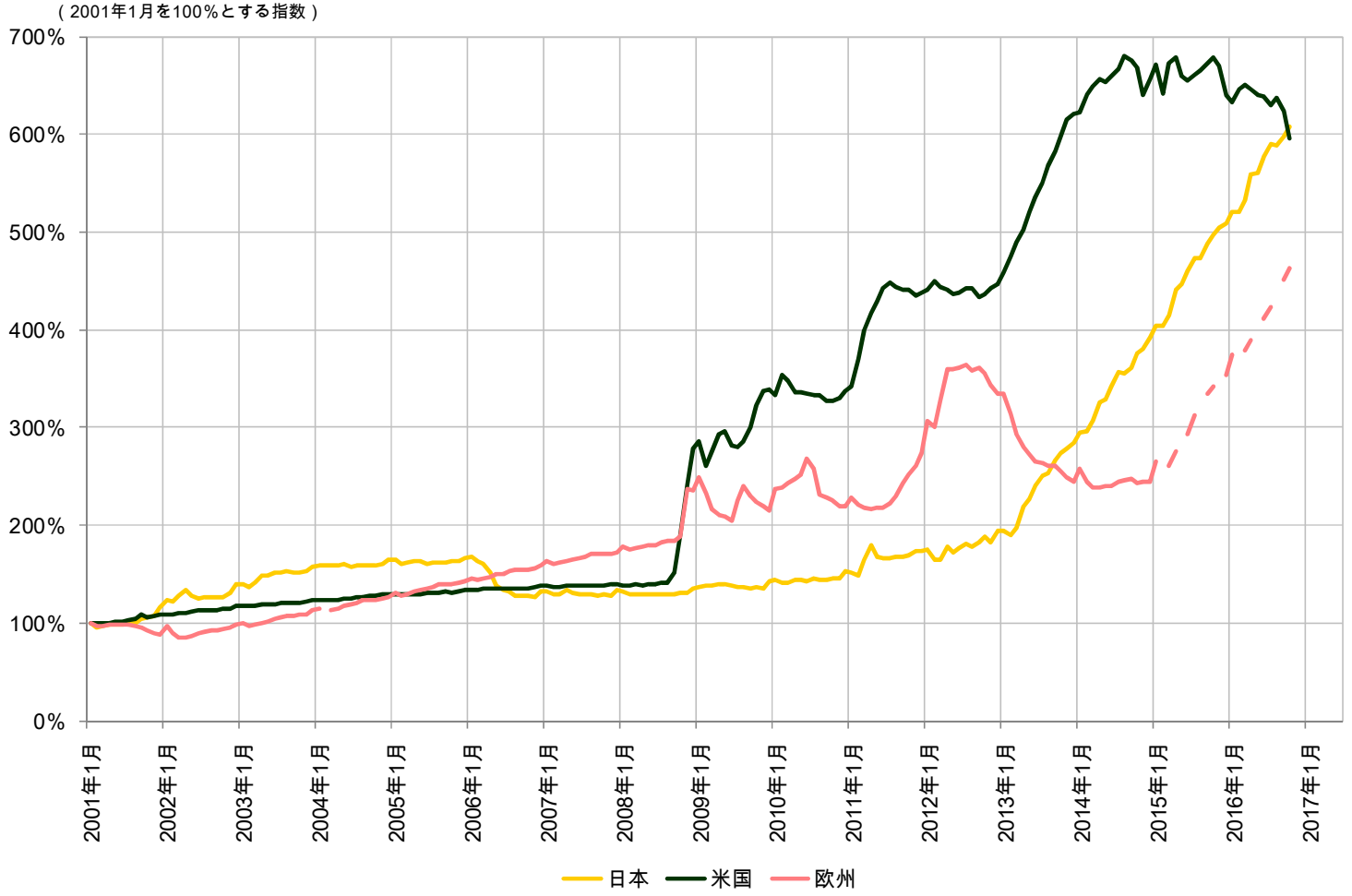

情報は日本銀行『マネタリーベース』、FRB『Aggregate Reserves of Depository Institutions』、ECB『Base Money』より入手

© 2017 Frontier Management Inc.

Ⅱ-iv 長期金利① 米国、ドイツ、フランス、英国、日本

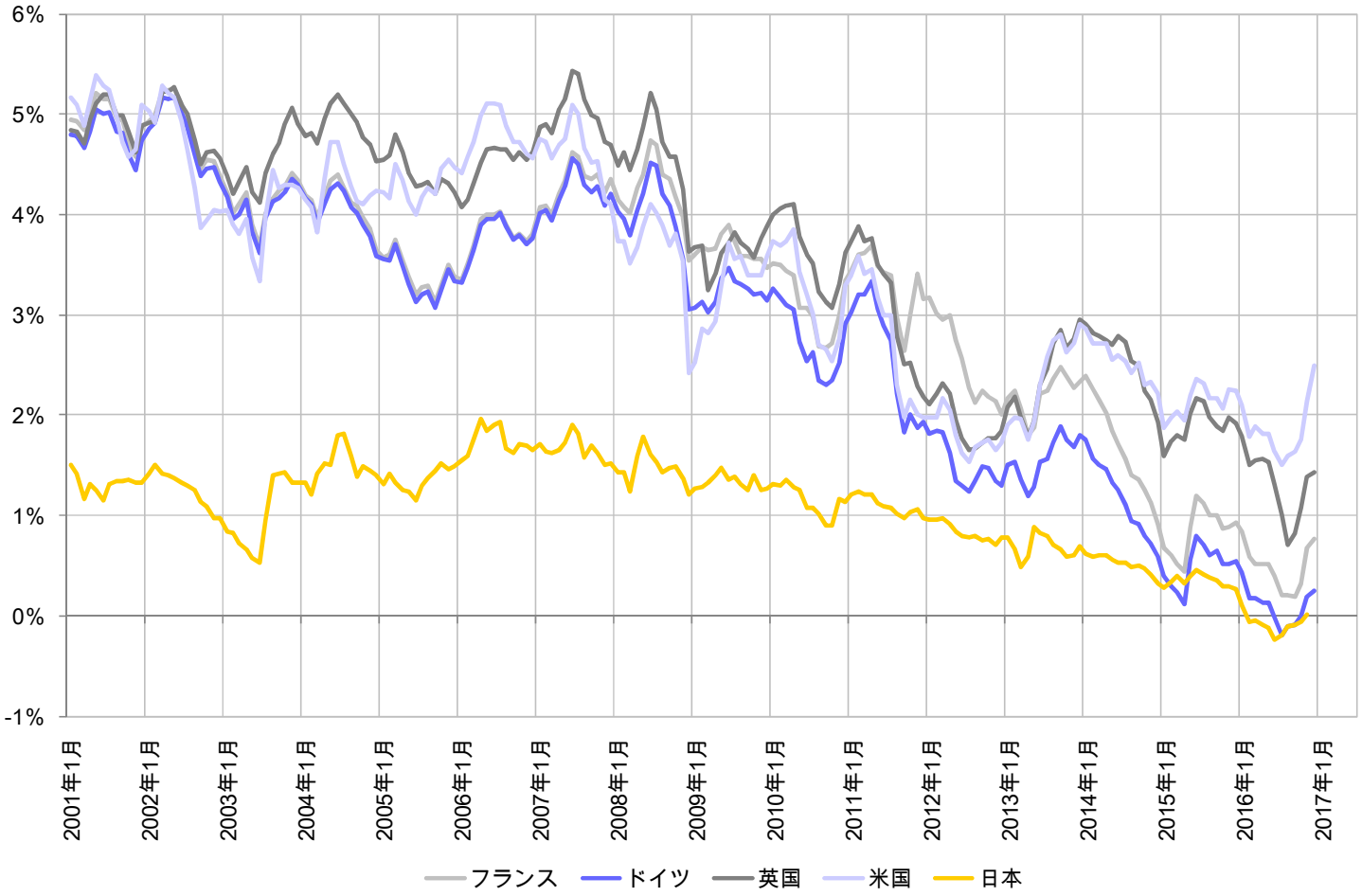

情報はOECD『Long-term interest rates』より入手

© 2017 Frontier Management Inc.

Ⅱ-iv 長期金利② 韓国、豪州、日本

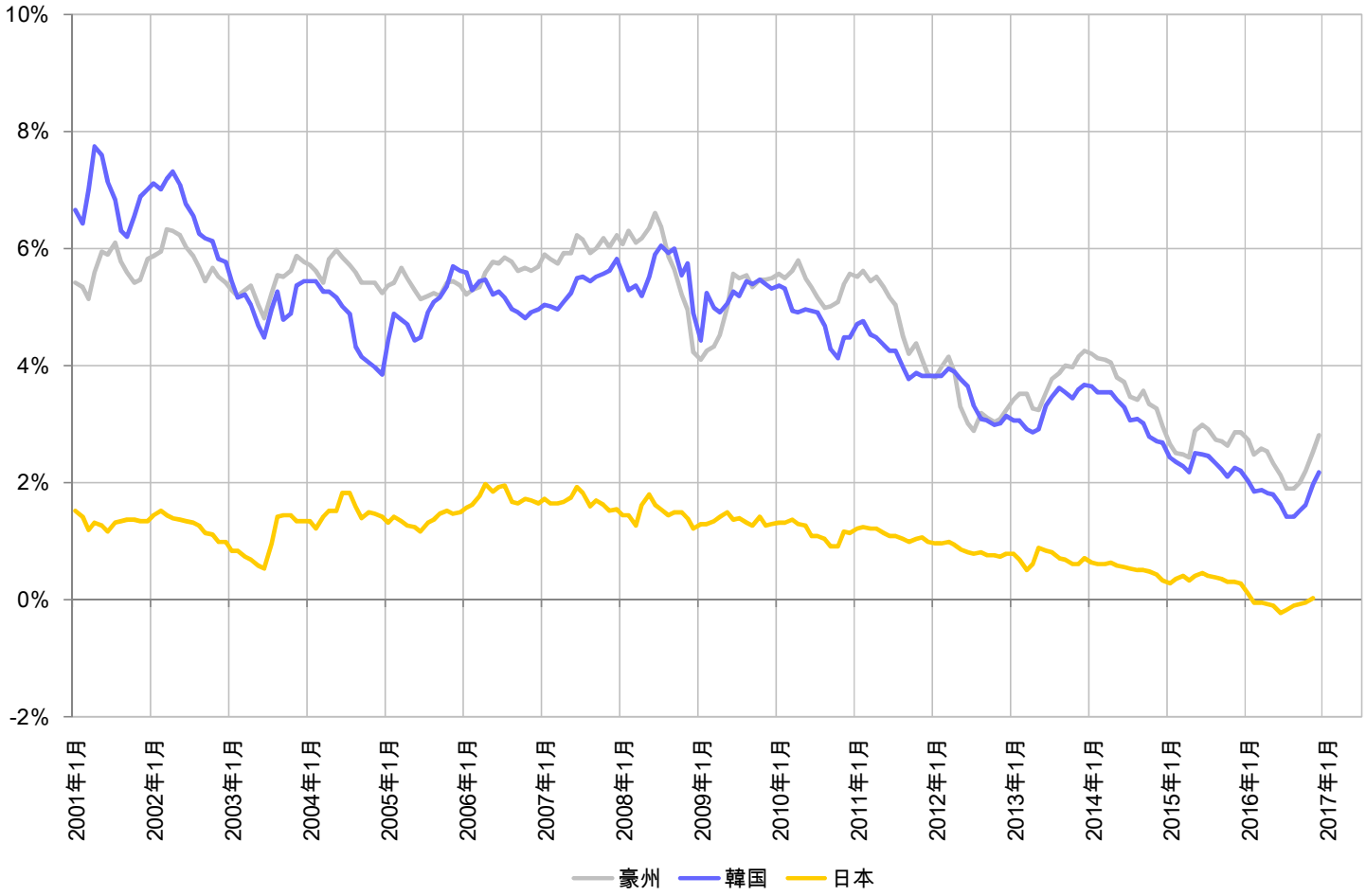

情報はOECD『Long-term interest rates』より入手

© 2017 Frontier Management Inc.

Ⅱ-iv 長期金利③ ギリシャ、ポルトガル、アイルランド、イタリア、日本

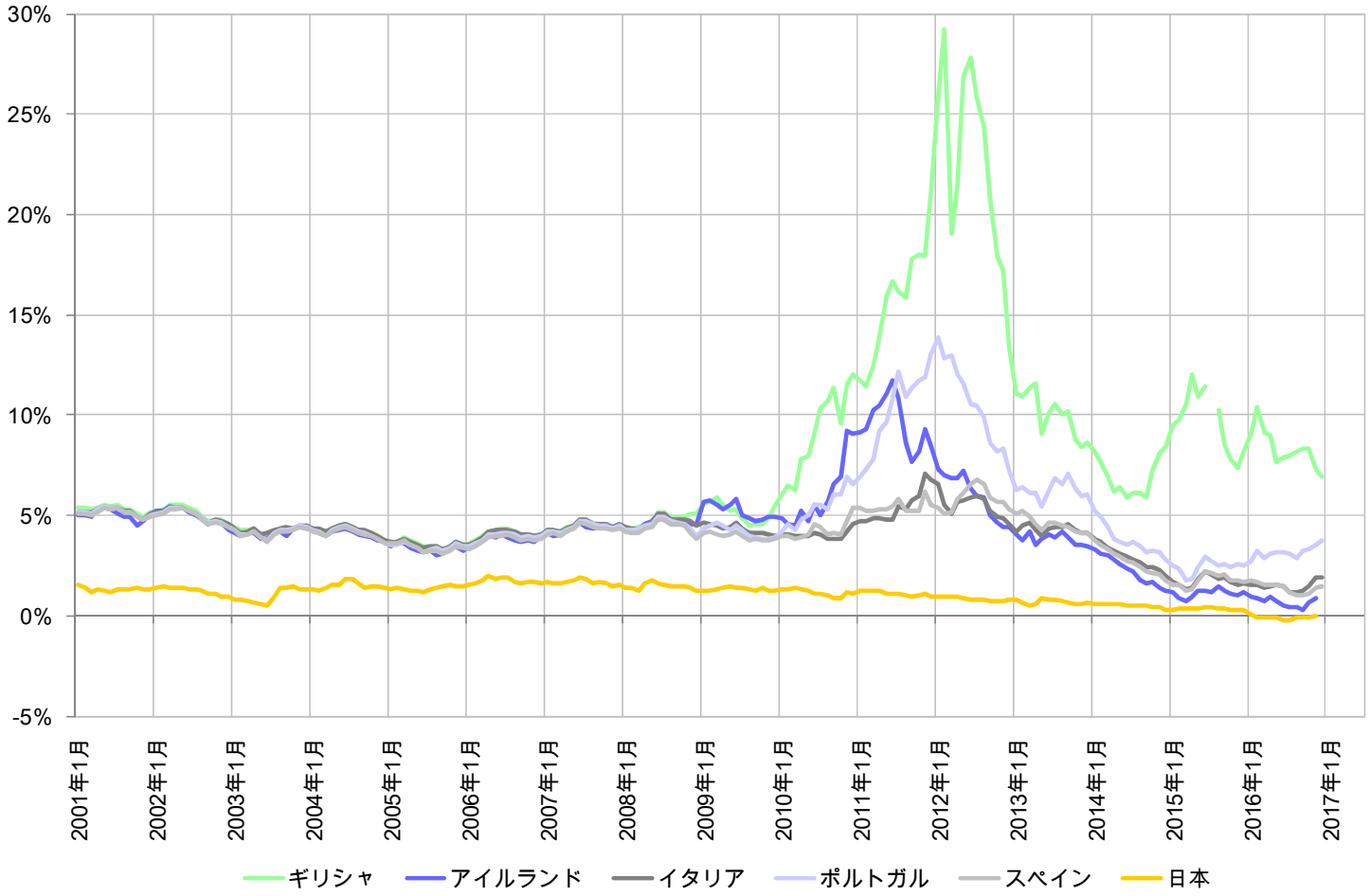

情報はOECD『Long-term interest rates』より入手

© 2017 Frontier Management Inc.

第Ⅲ章

労働市場指標

© 2017 Frontier Management Inc.

Ⅲ-ⅰ 失業率① 米国、ドイツ、フランス、英国、日本

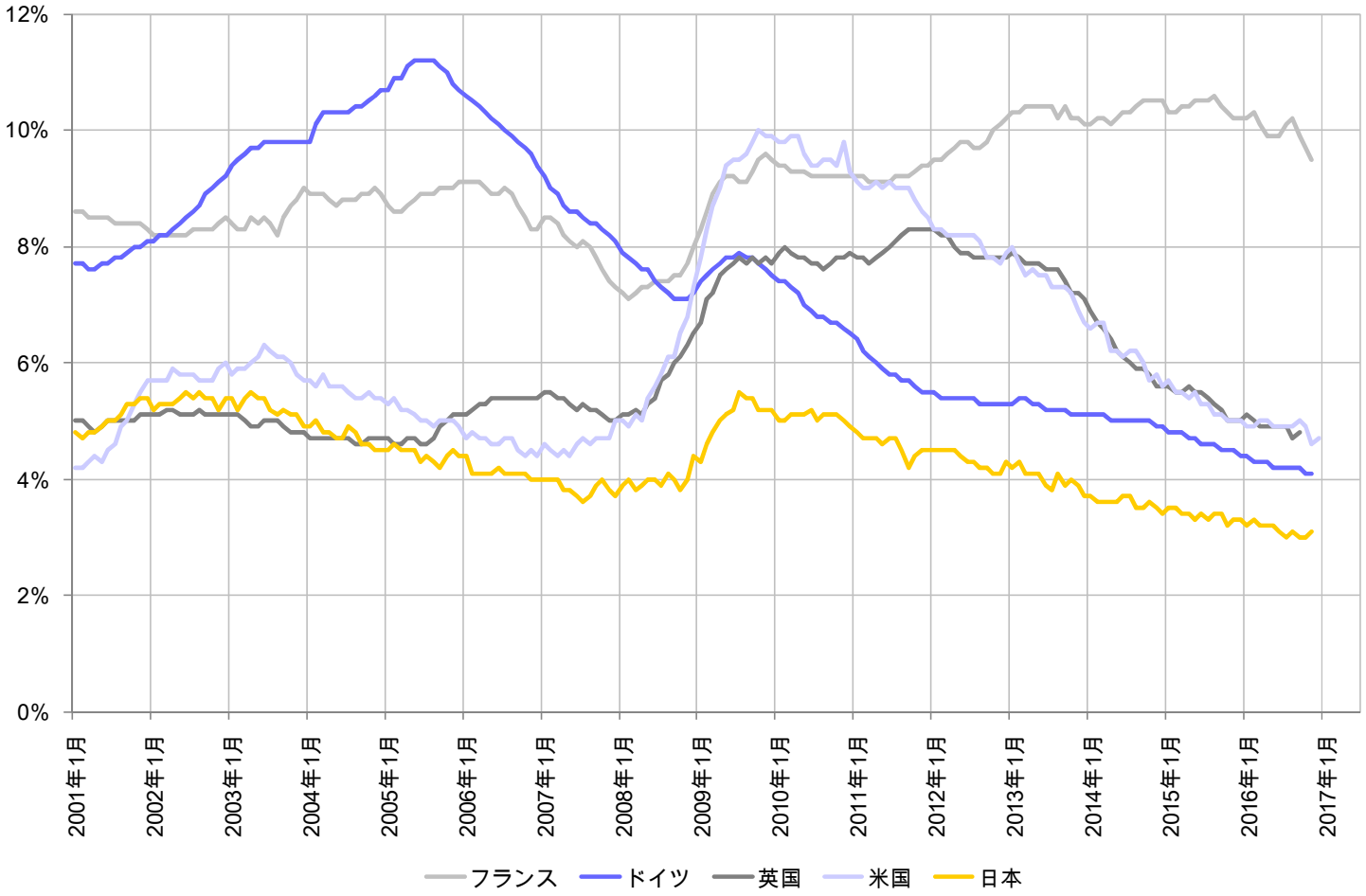

情報はEurostat『Unemployment rate』、OECD『Labor Force Statistics : Survey based unemployment rates and levels』より入手

© 2017 Frontier Management Inc.

Ⅲ- ｉ 失業率② 韓国、豪州、日本

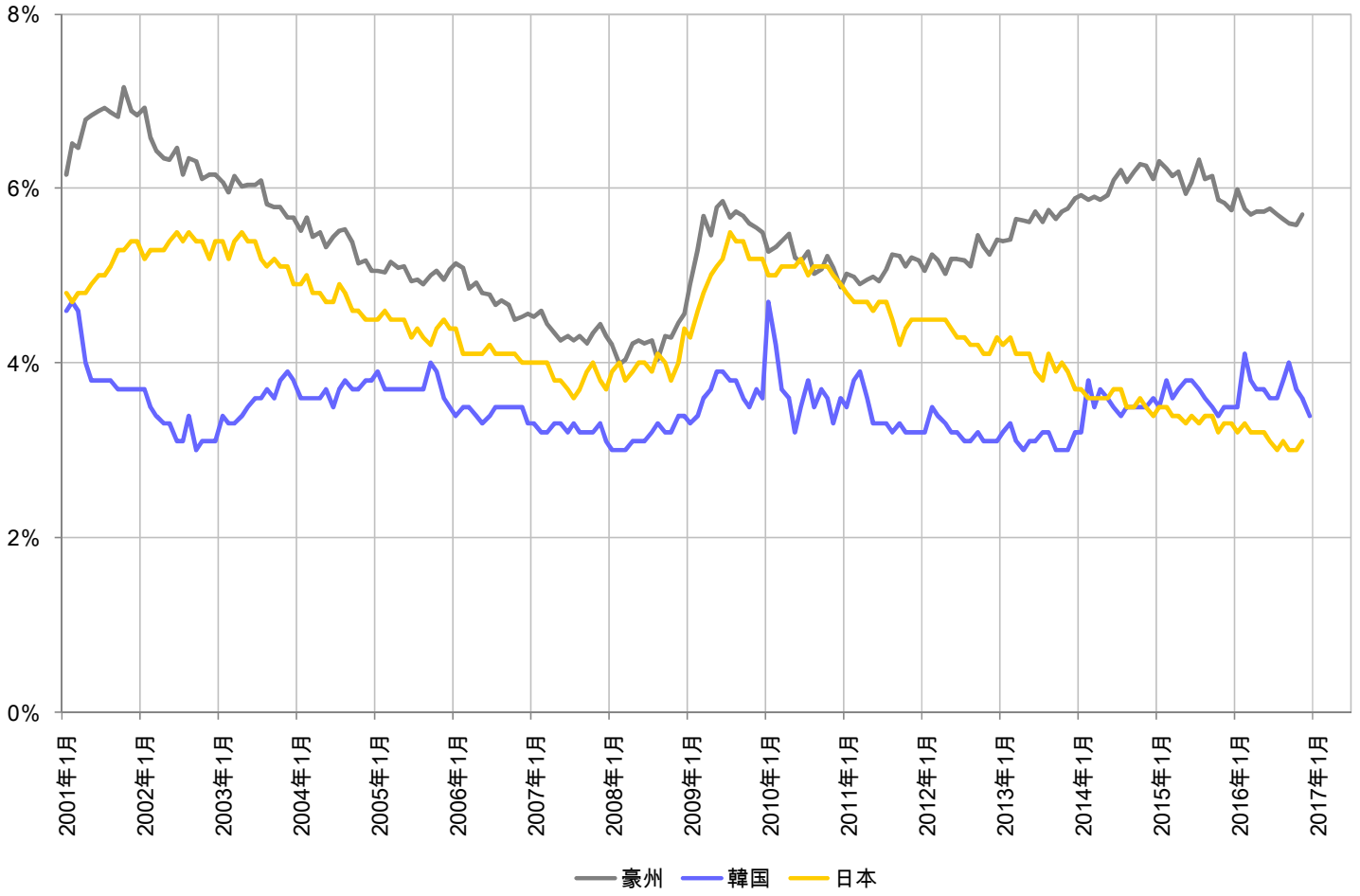

情報はEurostat『Unemployment rate』、OECD『Labor Force Statistics : Survey based unemployment rates and levels』より入手

© 2017 Frontier Management Inc.

Ⅲ-ⅰ 失業率③ ギリシャ、ポルトガル、アイルランド、イタリア、日本

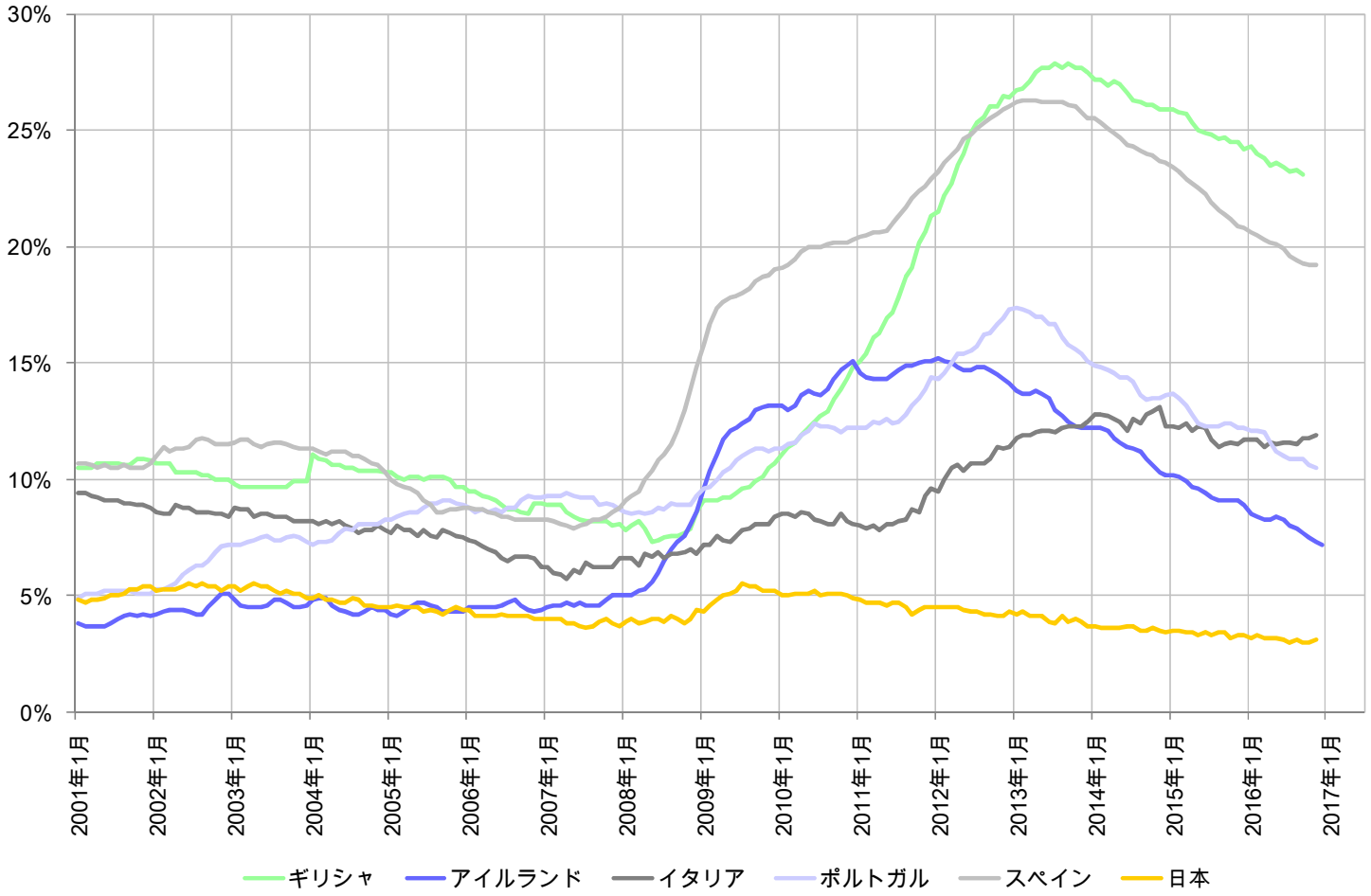

情報はeurostat『Unemployment rate』、OECD『Labour Force Statistics : Survey based unemployment rates and levels』より入手

© 2017 Frontier Management Inc.

Ⅲ-ⅱ 国内労働指数① 現金給与総額(前年比) 厚生労働省『毎月勤労統計調査』

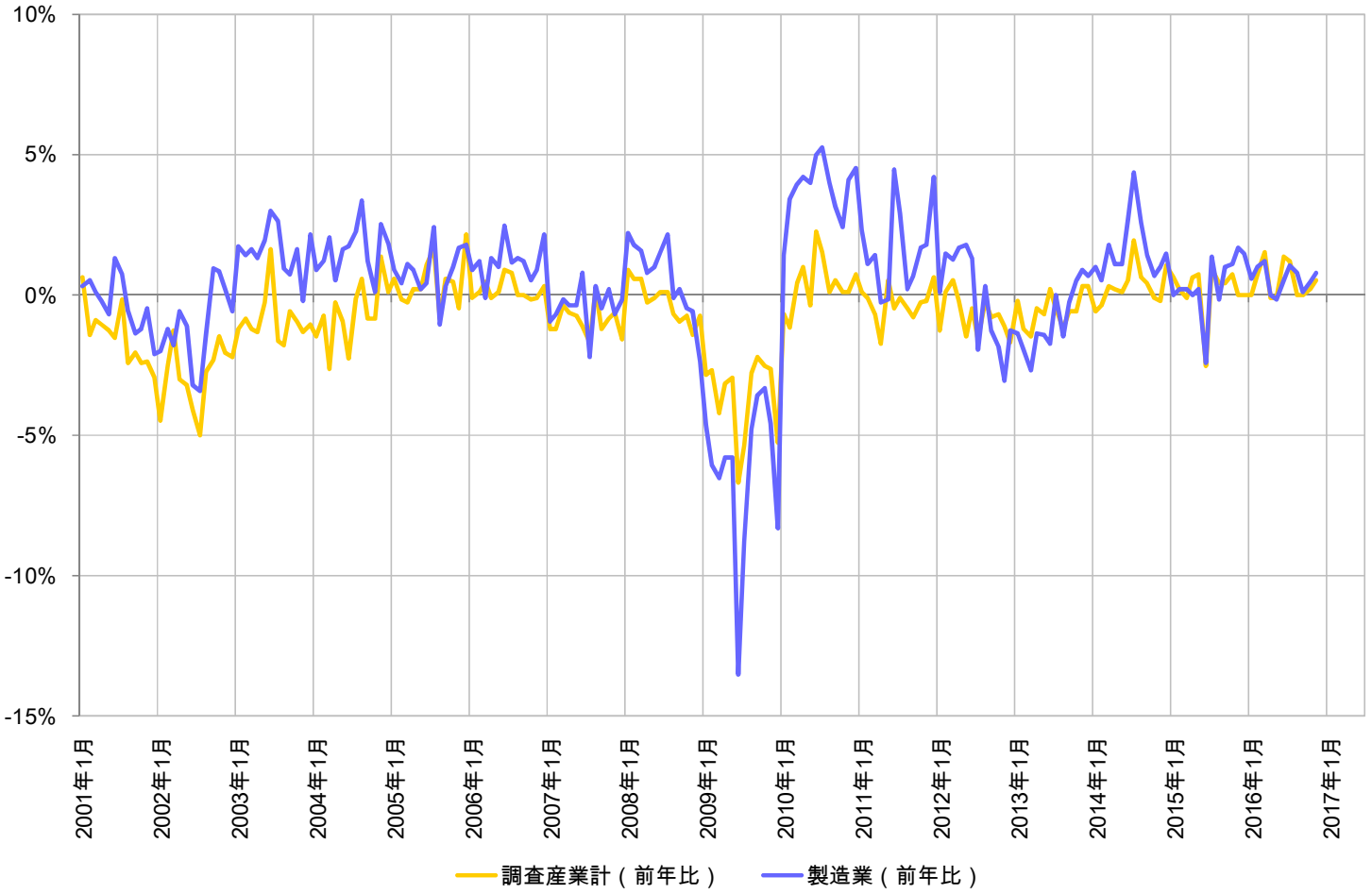

情報は厚生労働省『毎月勤労統計調査』より入手

© 2017 Frontier Management Inc.

Ⅲ-ⅱ 国内労働指数② 所定外労働時間（前年比）厚生労働省『毎月勤労統計調査』

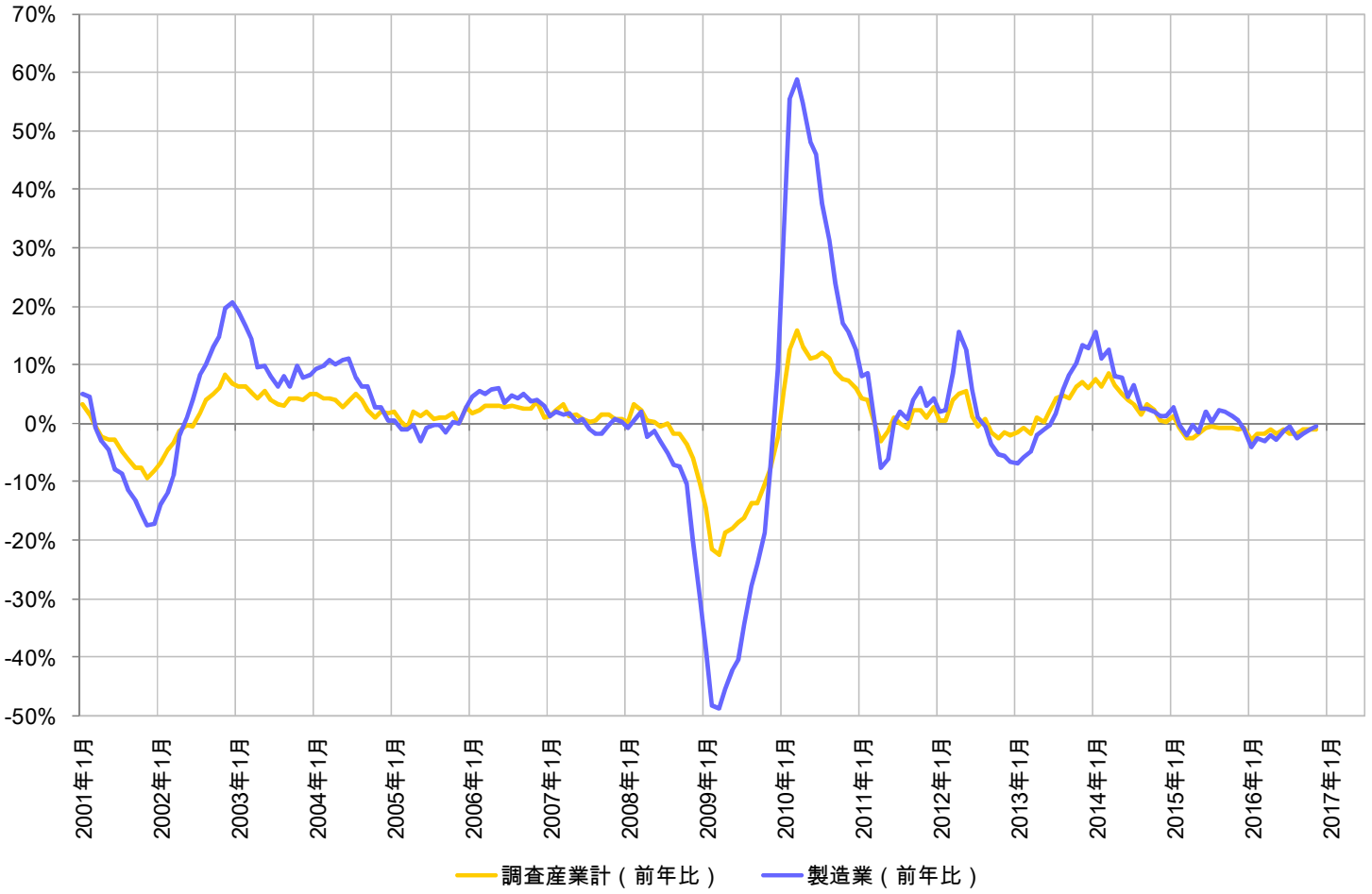

情報は厚生労働省『毎月勤労統計調査』より入手

© 2017 Frontier Management Inc.

Ⅲ-ⅱ 国内労働指数③ 常用雇用指数(前年比) 厚生労働省『毎月勤労統計調査』

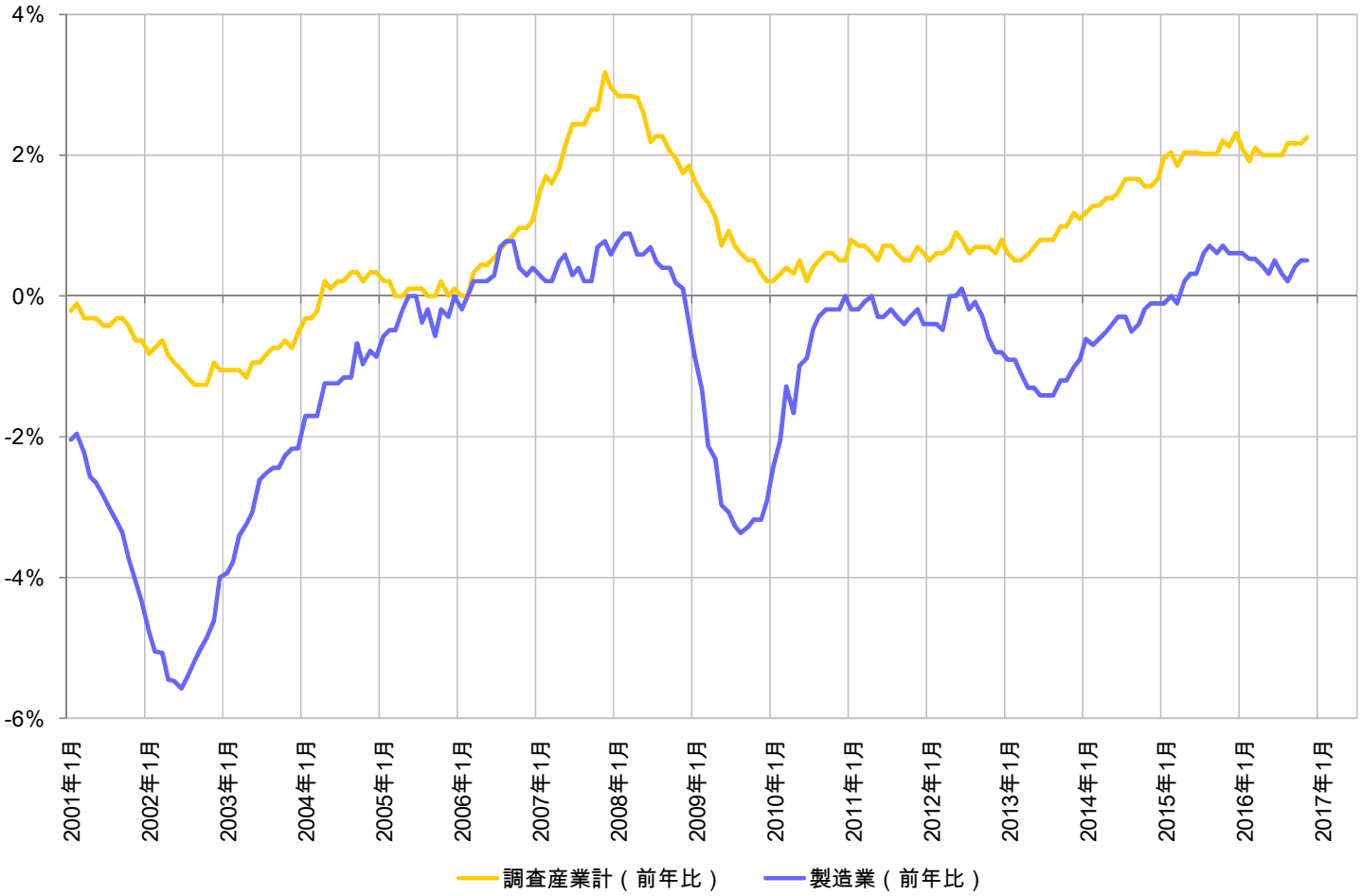

情報は厚生労働省『毎月勤労統計調査』より入手

© 2017 Frontier Management Inc.

Ⅲ-iii 米国労働統計 『非農業部門雇用者増減数』

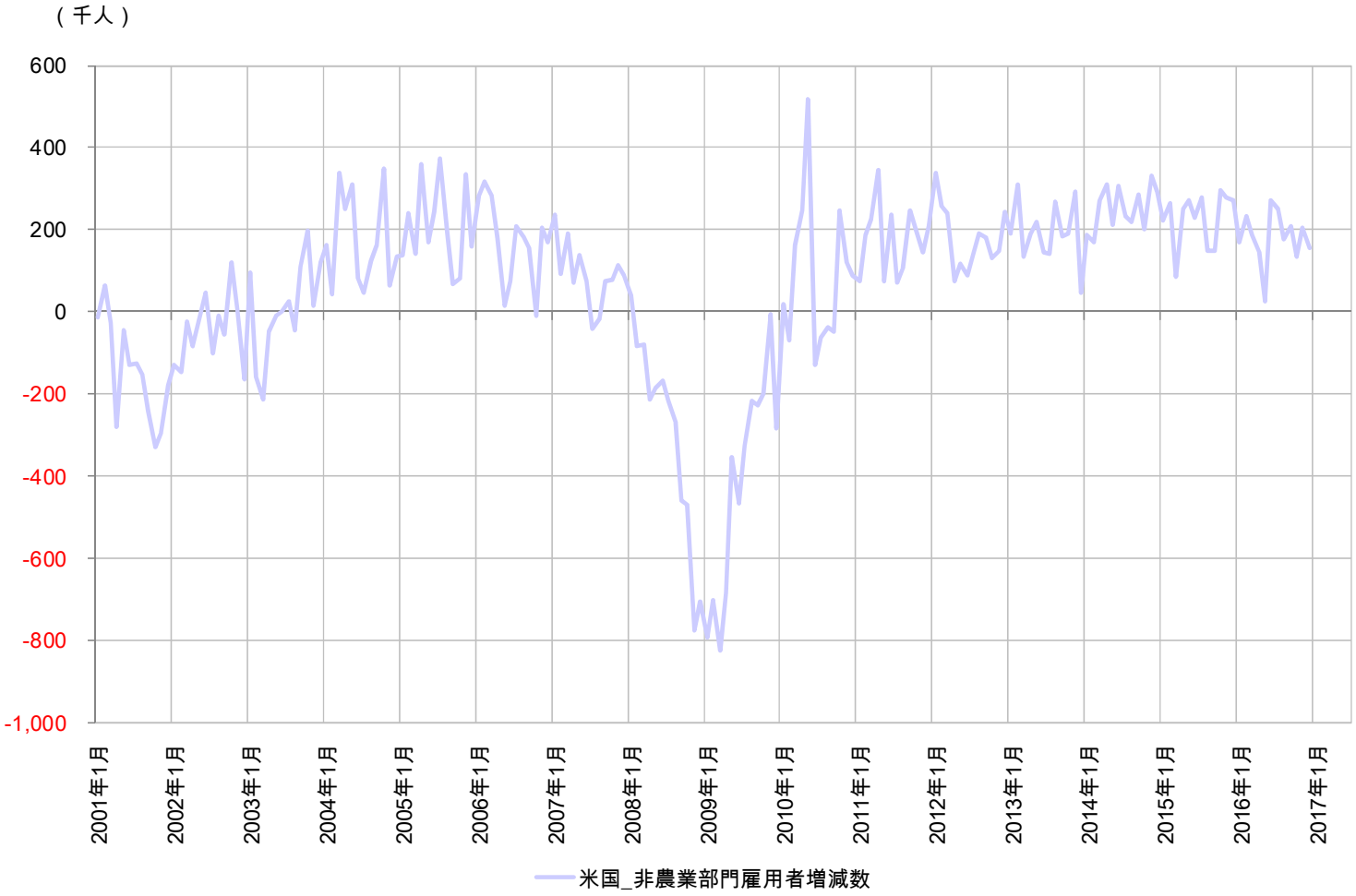

情報は米国労働省労働統計局（BLS:U.S. Department of Labor, Bureau of Labor Statistics）より入手

© 2017 Frontier Management Inc.

第Ⅳ章

物価指数

© 2017 Frontier Management Inc.

Ⅳ-ｉ 消費者物価指数　日本、米国、EU28ヶ国、中国

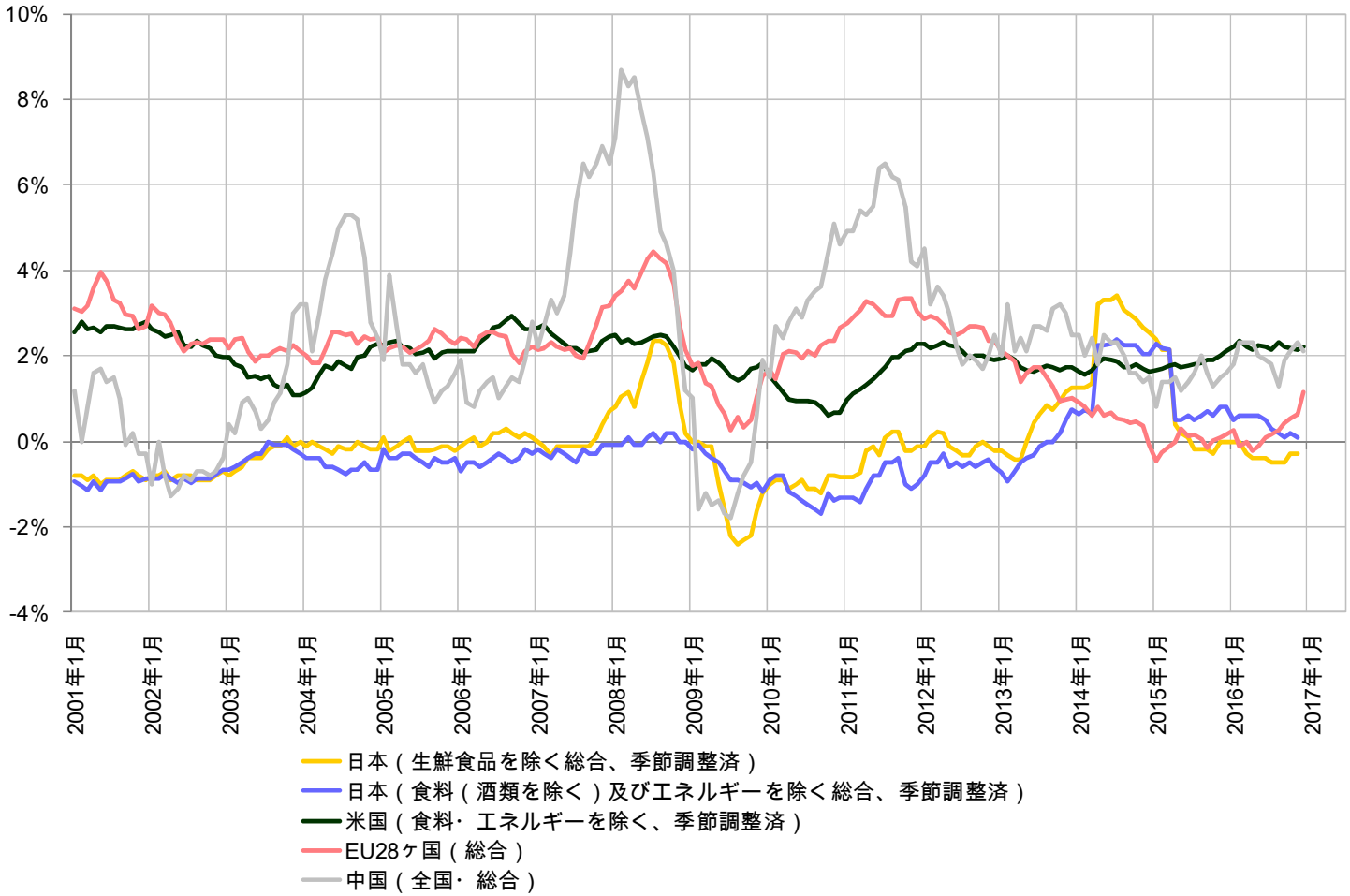

情報は総務省『消費者物価指数（全国・総合）』、U.S. Bureau of Labor Statistics『Consumer Price Index』、Eurostat『Harmonized Indices of Consumer Prices』、中華人民共和国国家統計局より入手

© 2017 Frontier Management Inc.

Ⅳ- ii 企業物価指数① 日本銀行 『企業物価指数(円ベース)』

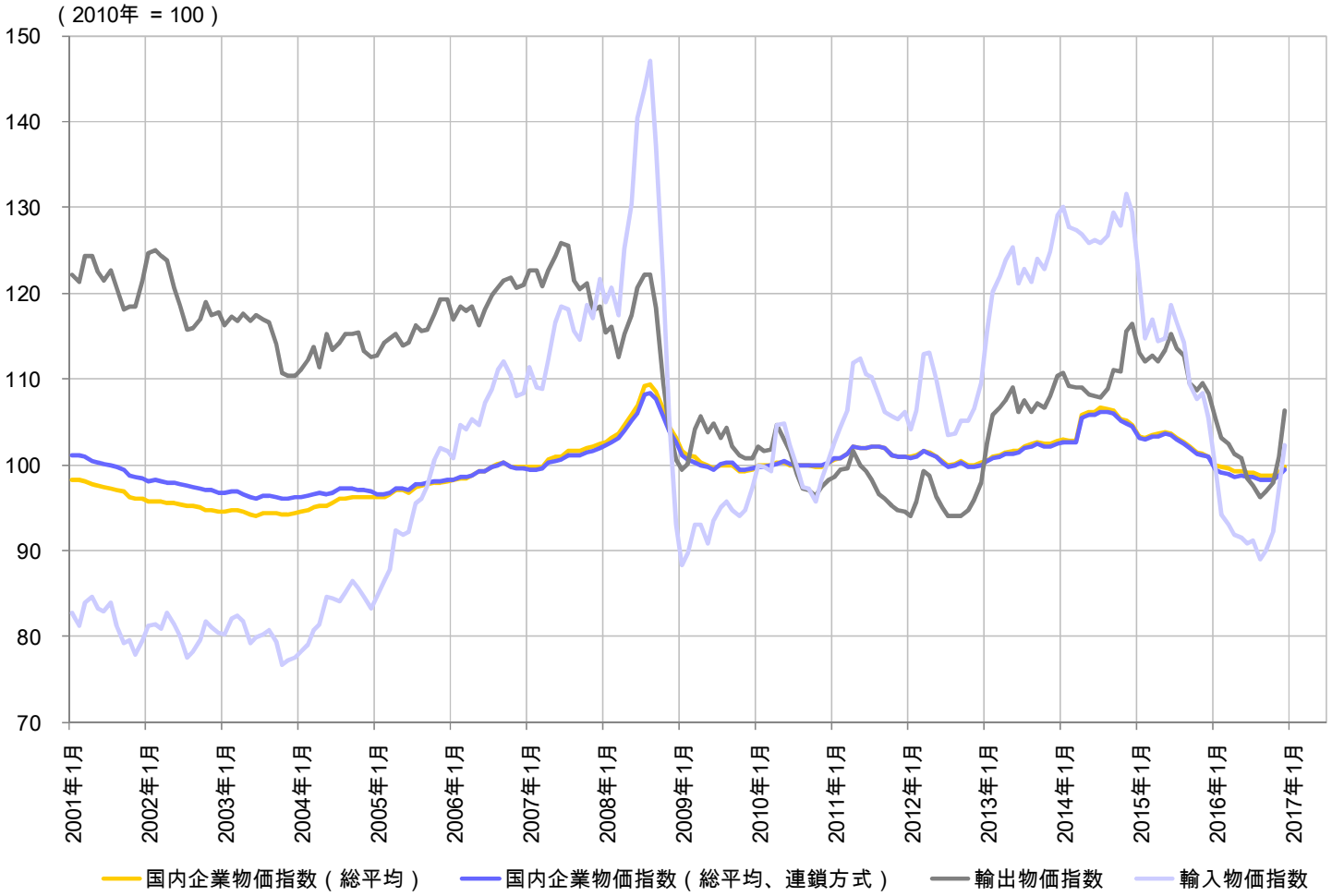

情報は日本銀行『企業物価指数(円ベース)』より入手

© 2017 Frontier Management Inc.

Ⅳ-ⅱ 企業物価指数② 日本銀行 『企業物価指数(円ベース、前年比)』

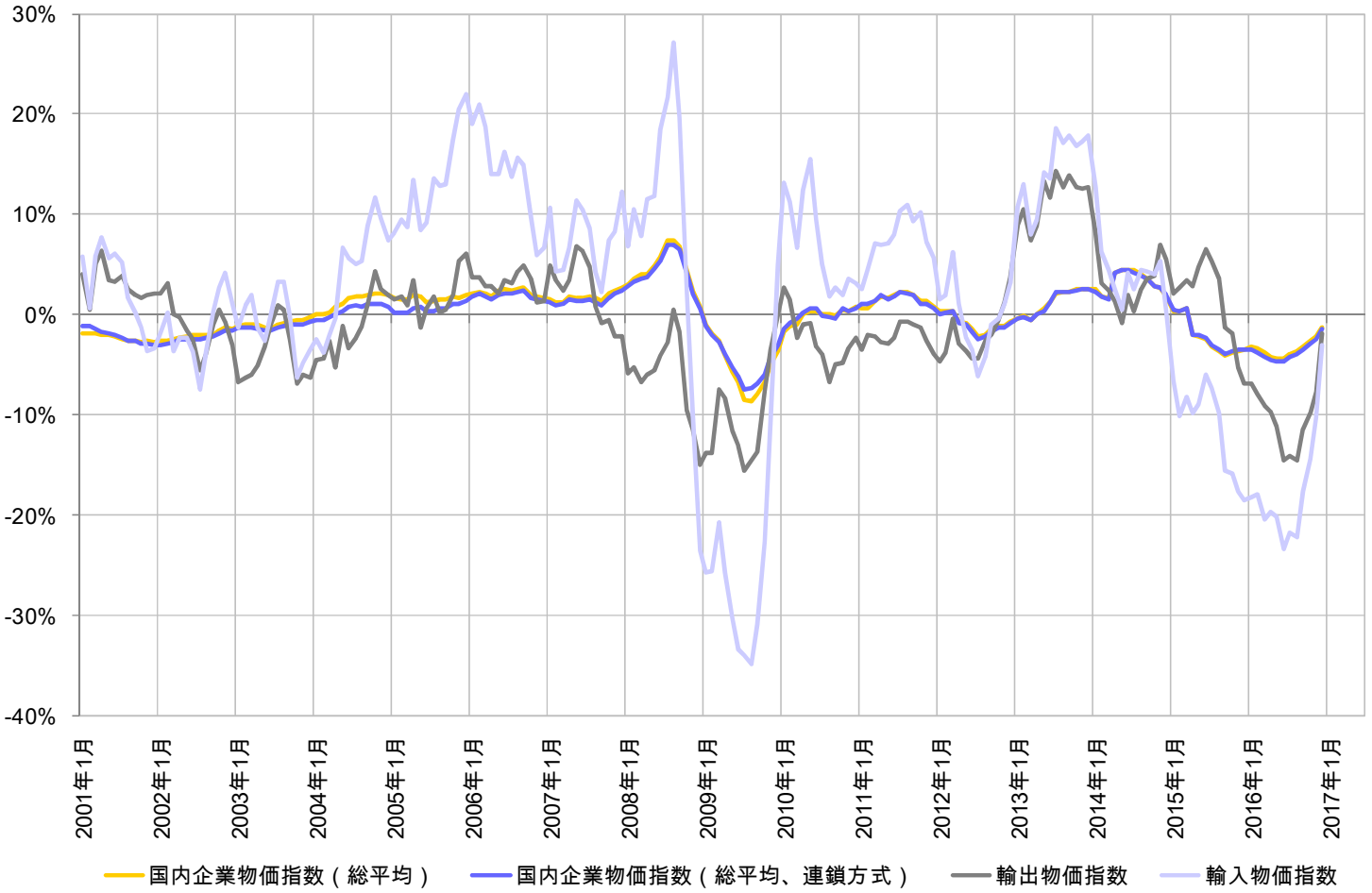

情報は日本銀行『企業物価指数(円ベース)』より入手

© 2017 Frontier Management Inc.

Ⅳ-iii 企業向けサービス価格指数 日本銀行『企業向けサービス価格指数(円ベース)』

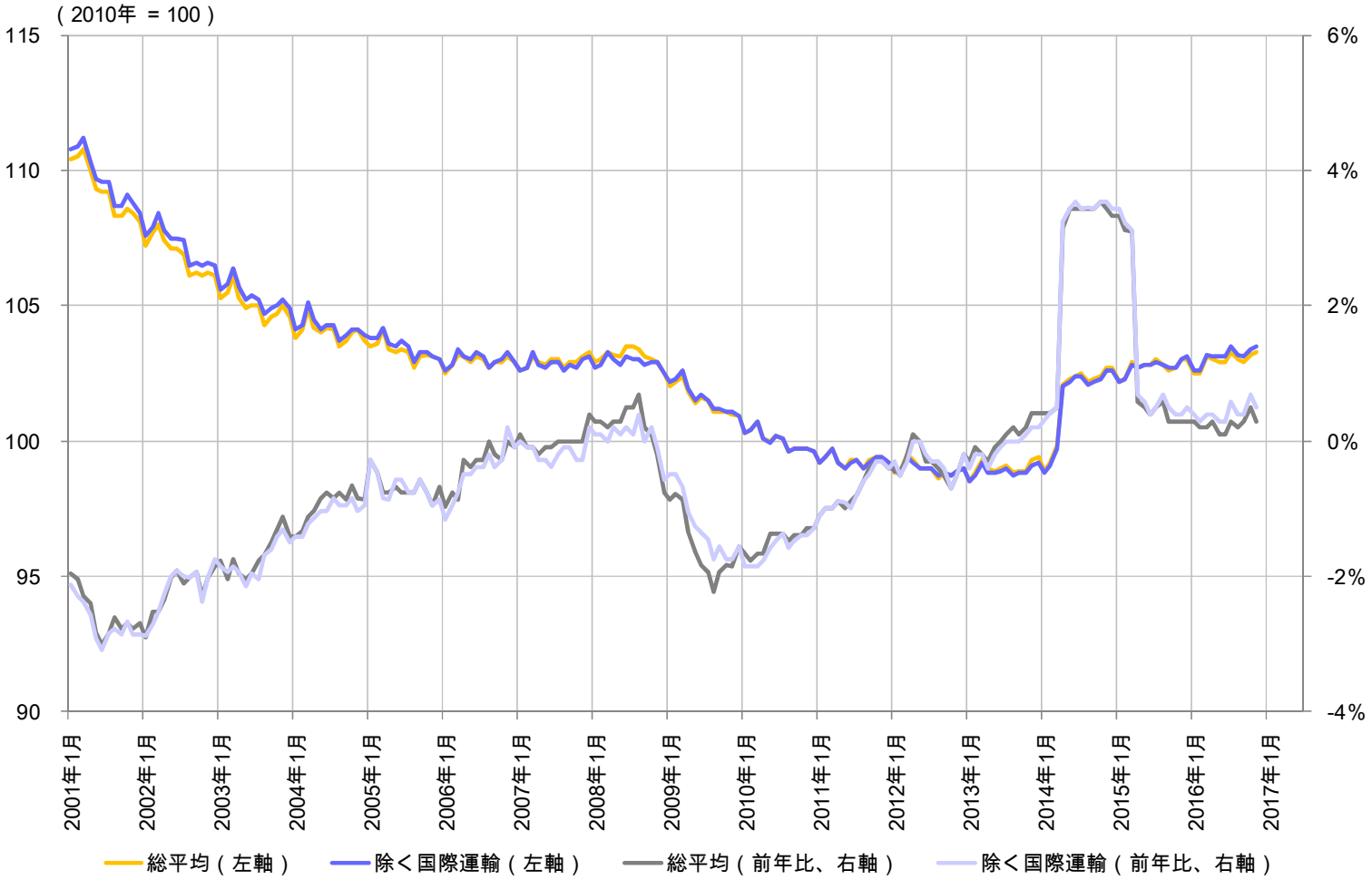

情報は日本銀行『企業向けサービス価格指数(円ベース)』より入手

© 2017 Frontier Management Inc.

第Ⅴ章

為替・貿易関連指標

© 2017 Frontier Management Inc.

Ⅴ-ⅰ 為替レート① 対ドルレート（中国元、ユーロ、ポンド、豪ドル）

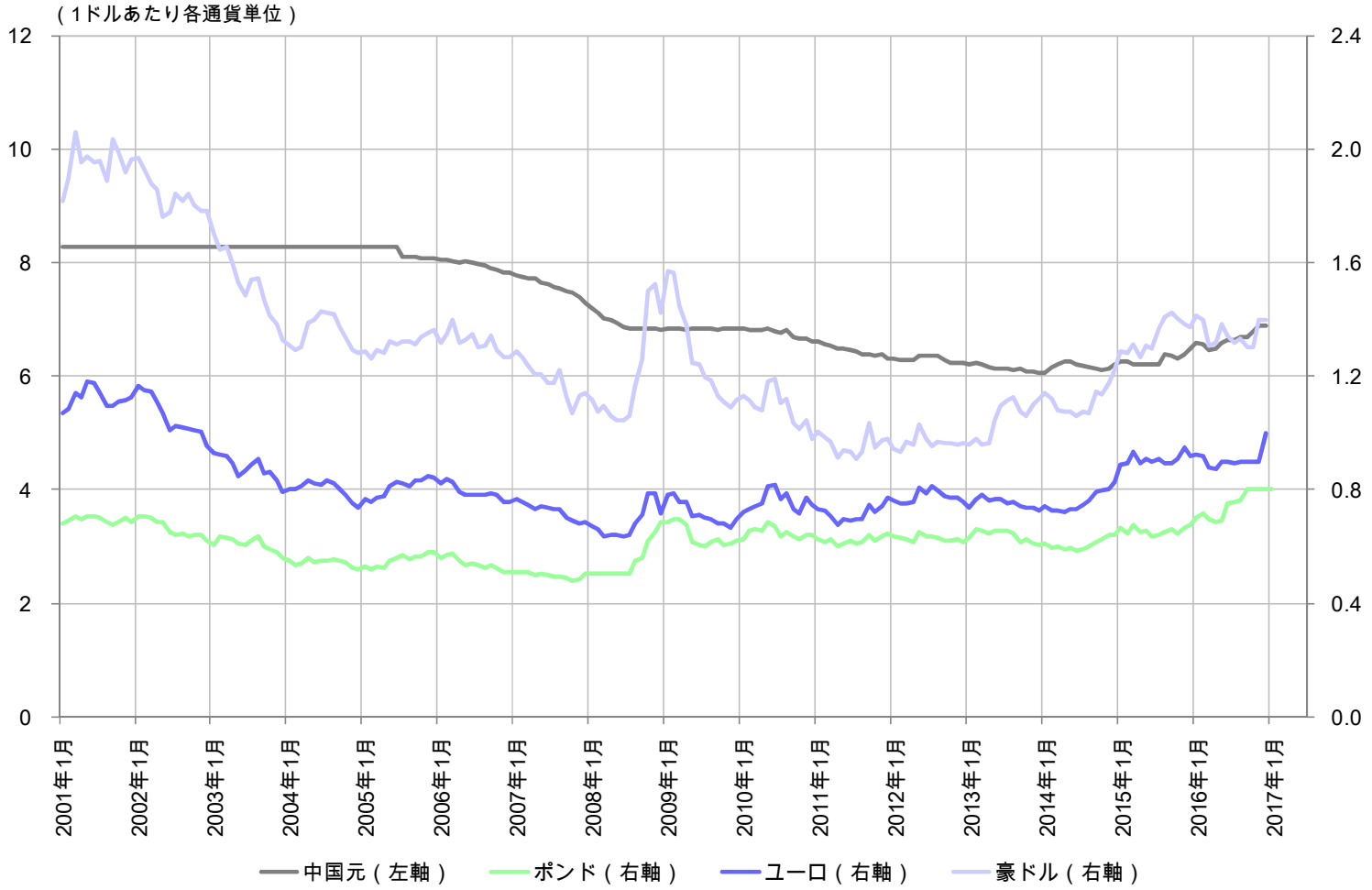

情報はBloombergより入手

© 2017 Frontier Management Inc.

Ⅴ-ⅰ 為替レート② 対ドルレート（日本円、インドルピー、韓国ウォン）

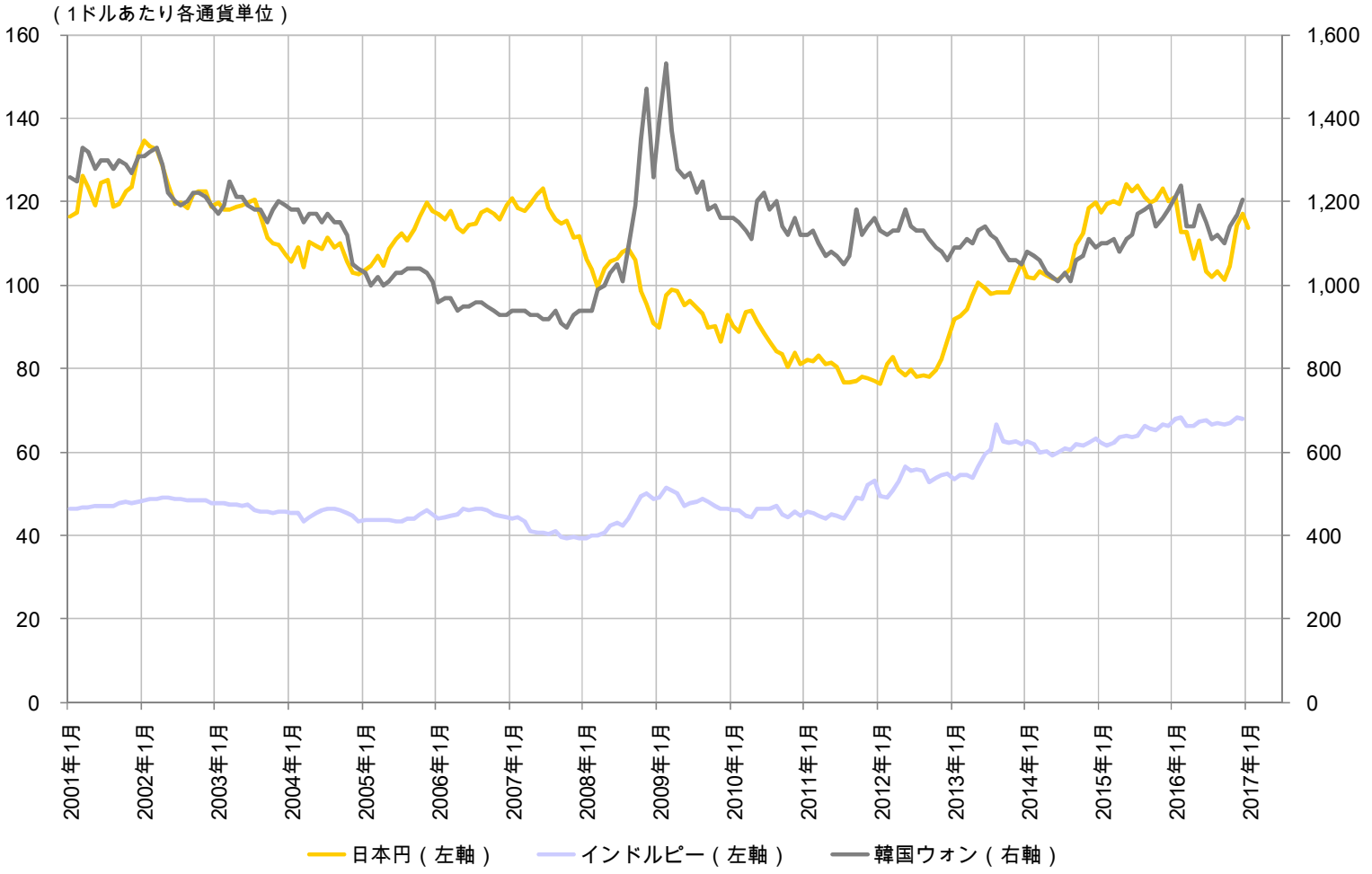

情報はBloombergより入手

© 2017 Frontier Management Inc.

Ⅴ-ⅱ 実効為替レート　日本銀行 『実効為替レート』

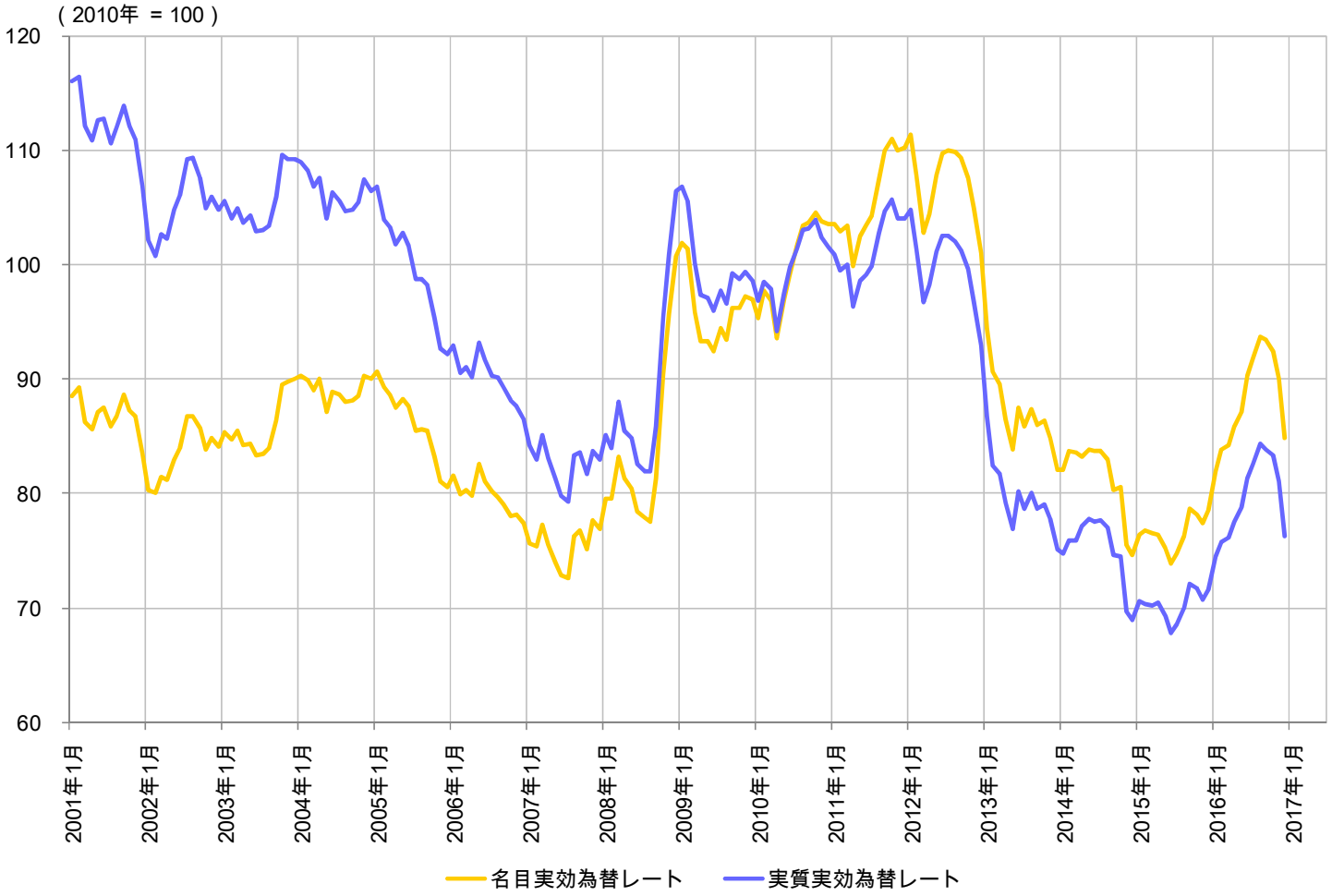

情報は日本銀行『実効為替レート』より入手

© 2017 Frontier Management Inc.

Ⅴ-iii 貿易統計　財務省 『貿易統計(1/3、輸出入額推移)』

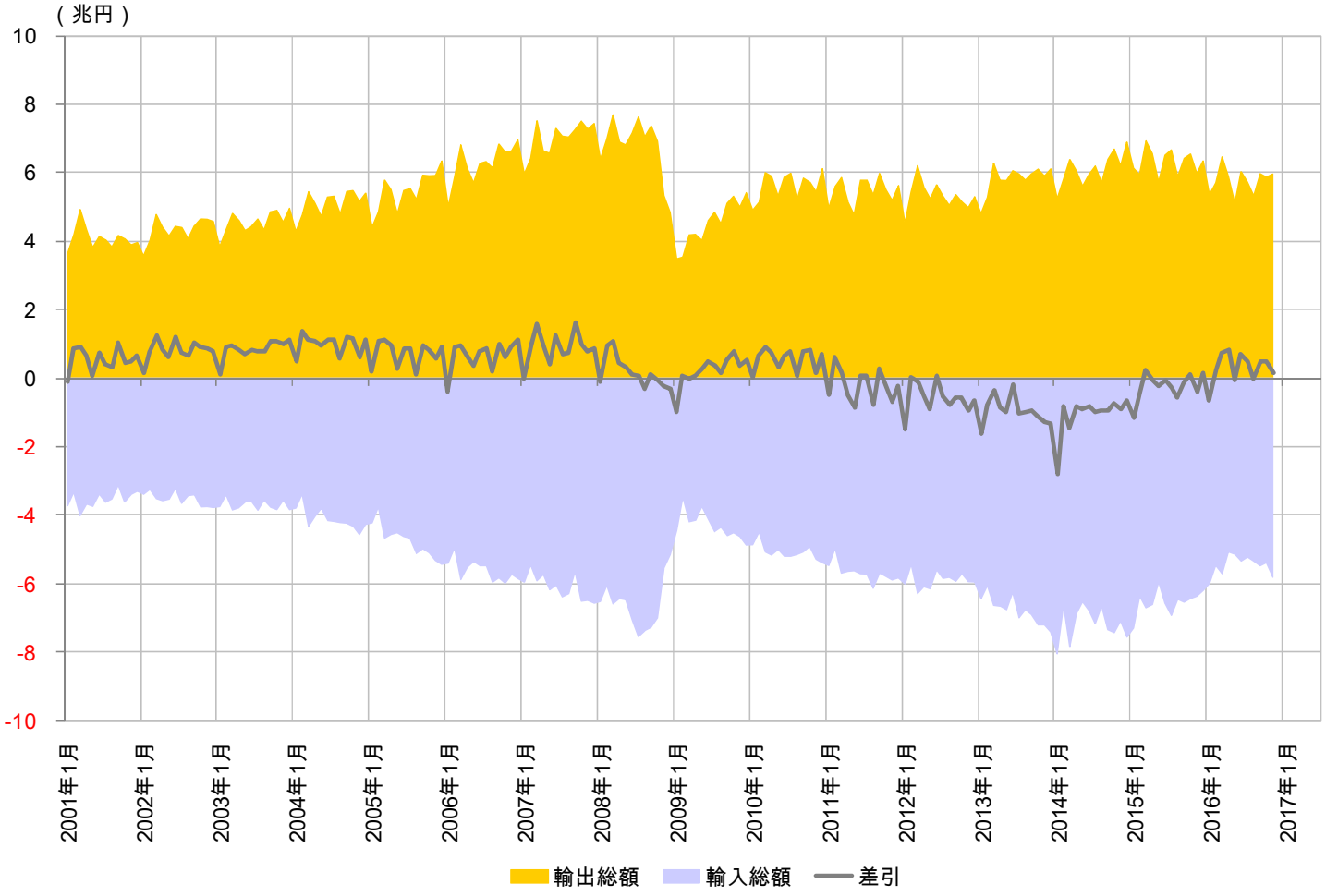

情報は財務省『貿易統計』より入手

© 2017 Frontier Management Inc.

Ⅴ-iii 貿易統計　財務省 『貿易統計(2/3、商品別輸出額)』

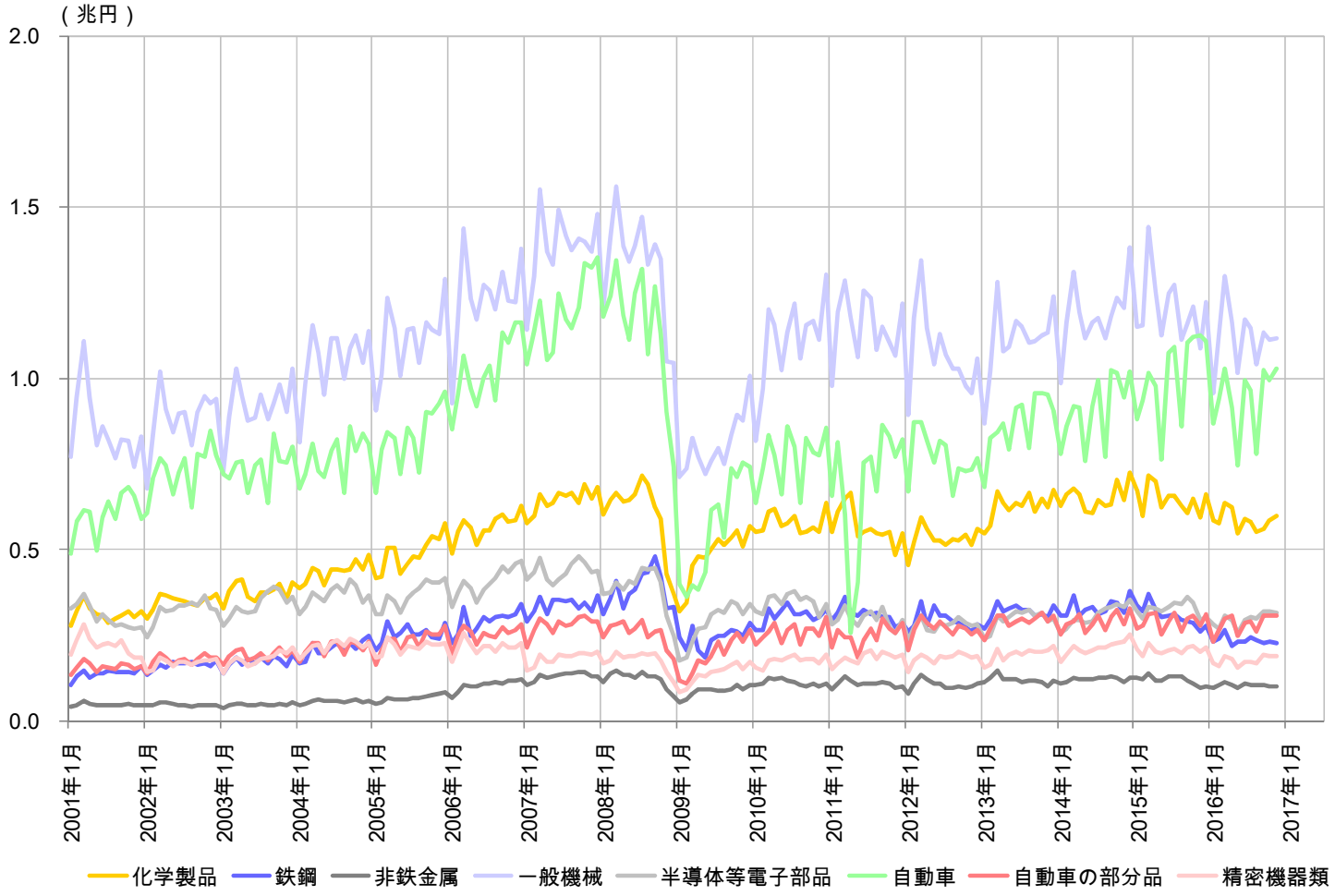

情報は財務省『貿易統計』より入手

© 2017 Frontier Management Inc.

Ⅴ-iii 貿易統計　財務省 『貿易統計(3/3、商品別輸入額)』

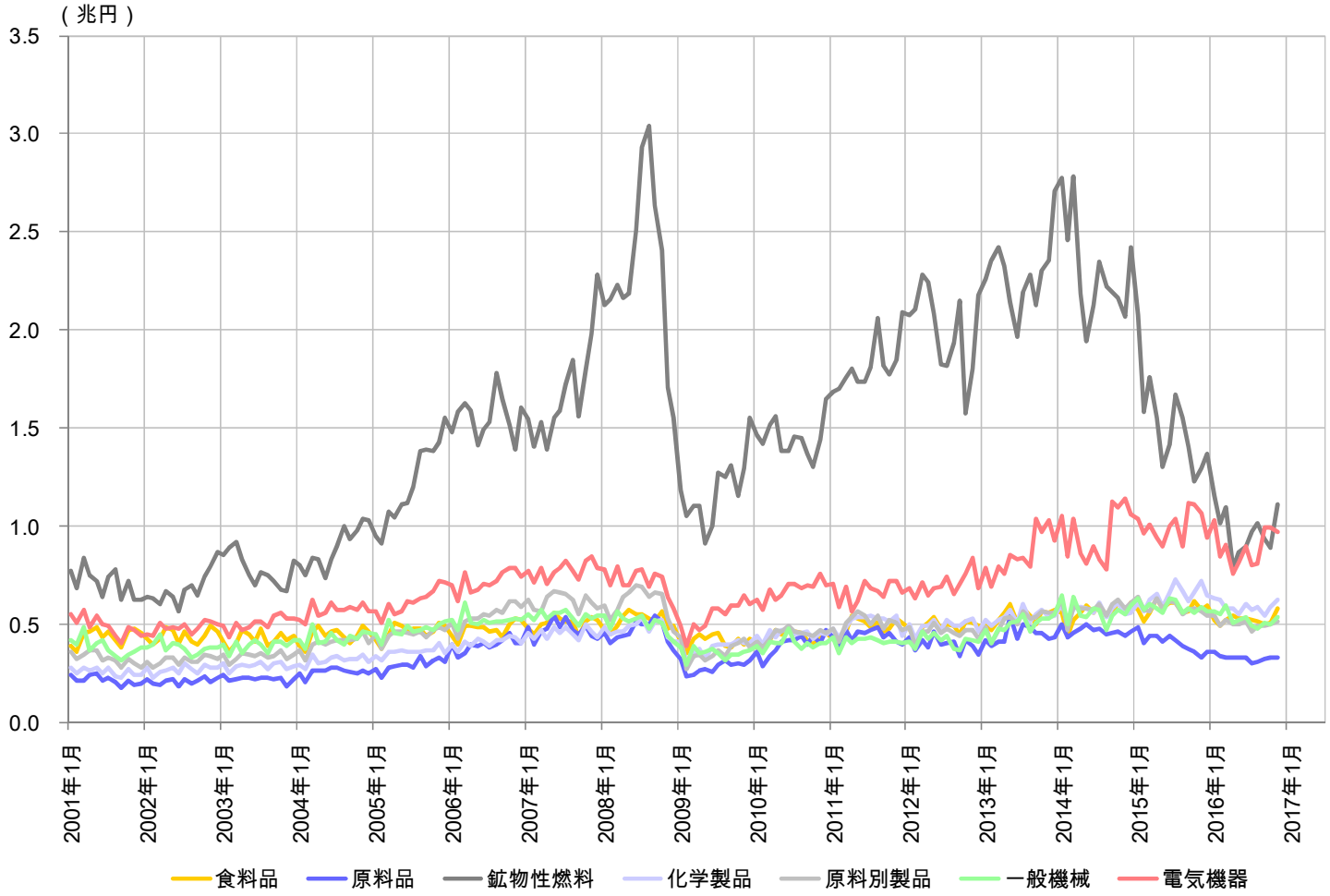

情報は財務省『貿易統計』より入手

© 2017 Frontier Management Inc.

Ⅴ-iv 商品相場① 原油（West Texas Intermediate）

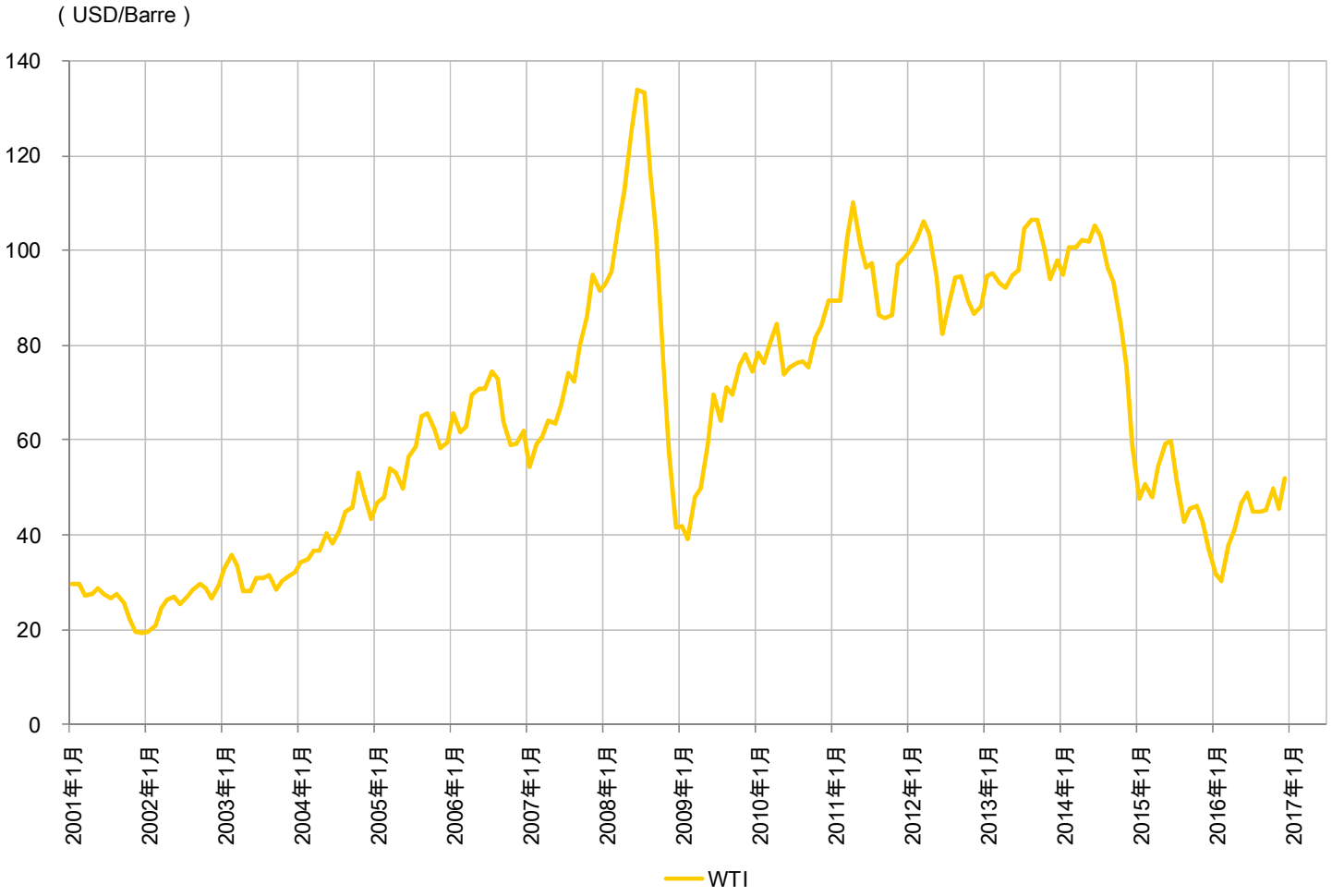

情報はIMF『Crude Oil (petroleum), West Texas Intermediate 40 API, Midland Texas』より入手

© 2017 Frontier Management Inc.

Ⅴ-iv 商品相場②　鉄鉱石（中国輸入価格）

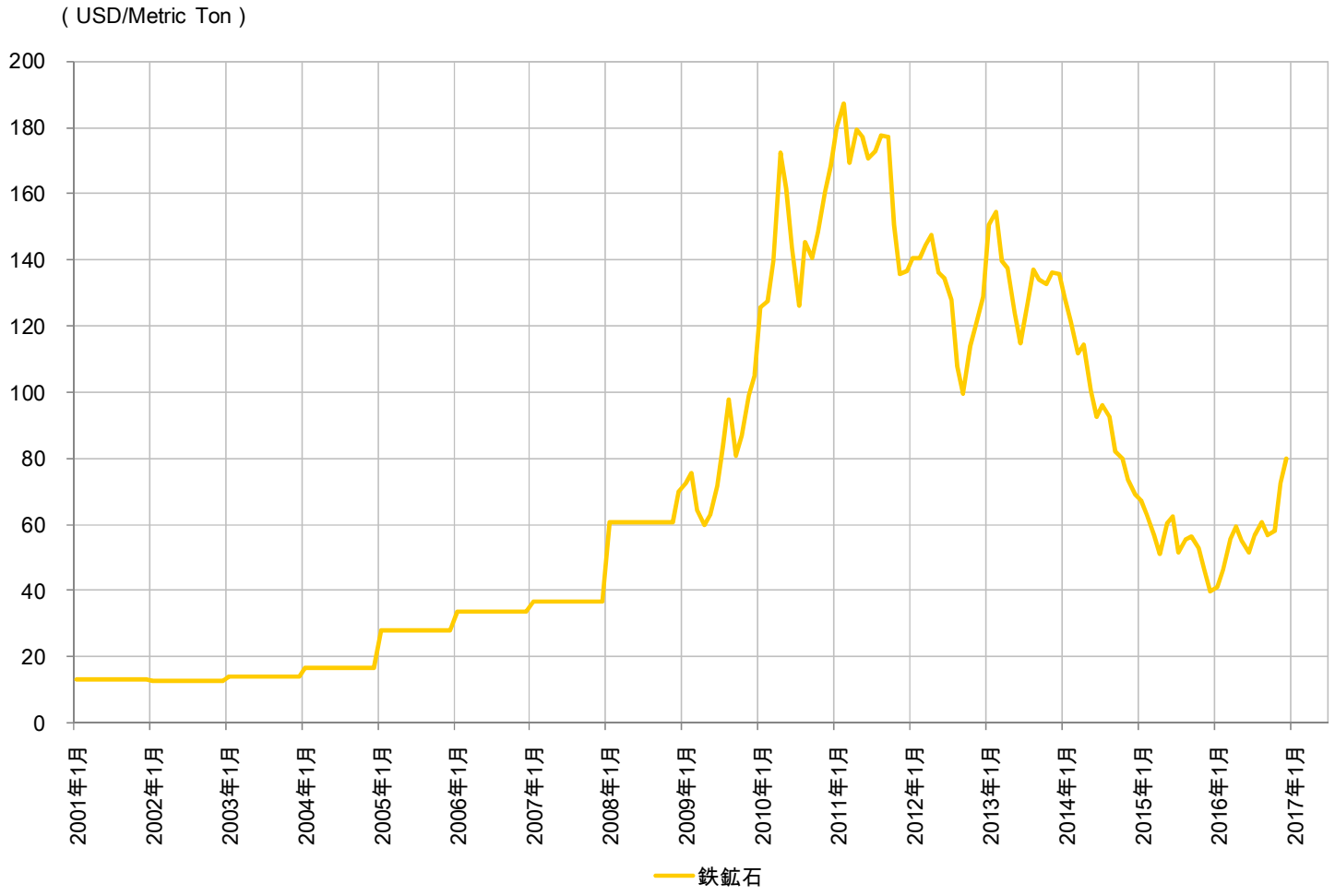

情報はIMF『China import Iron Ore Fines 62% FE spot (CFR Tianjin port)』より入手

© 2017 Frontier Management Inc.

第Ⅵ章

セクター別指標

© 2017 Frontier Management Inc.

Ⅵ- ｉ 商業販売額　日本　経済産業省『商業販売統計（1/2）』

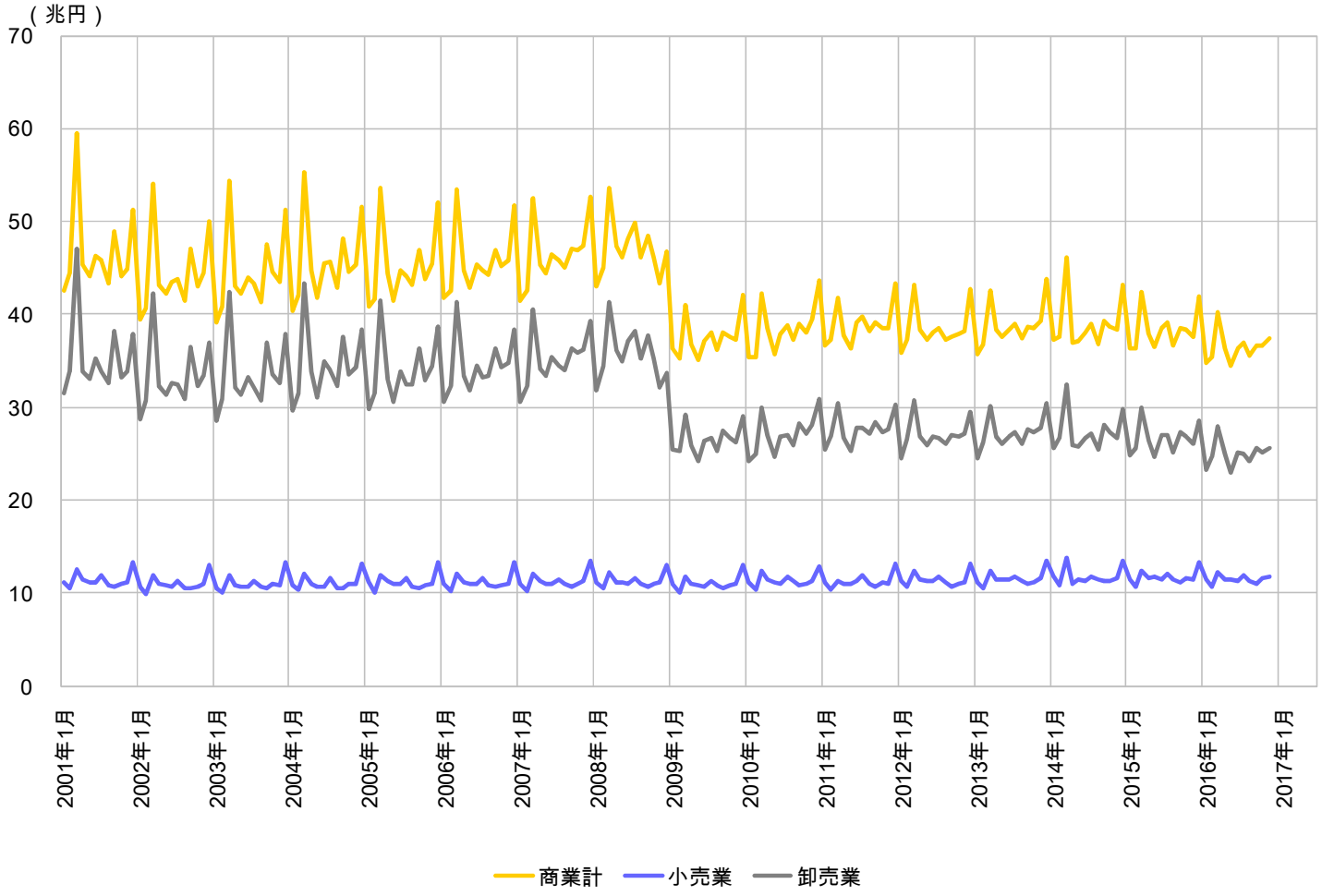

情報は経済産業省『商業販売統計』より入手

© 2017 Frontier Management Inc.

Ⅵ- ｉ 商業販売額　日本　経済産業省『商業販売統計（前年比、2/2）』

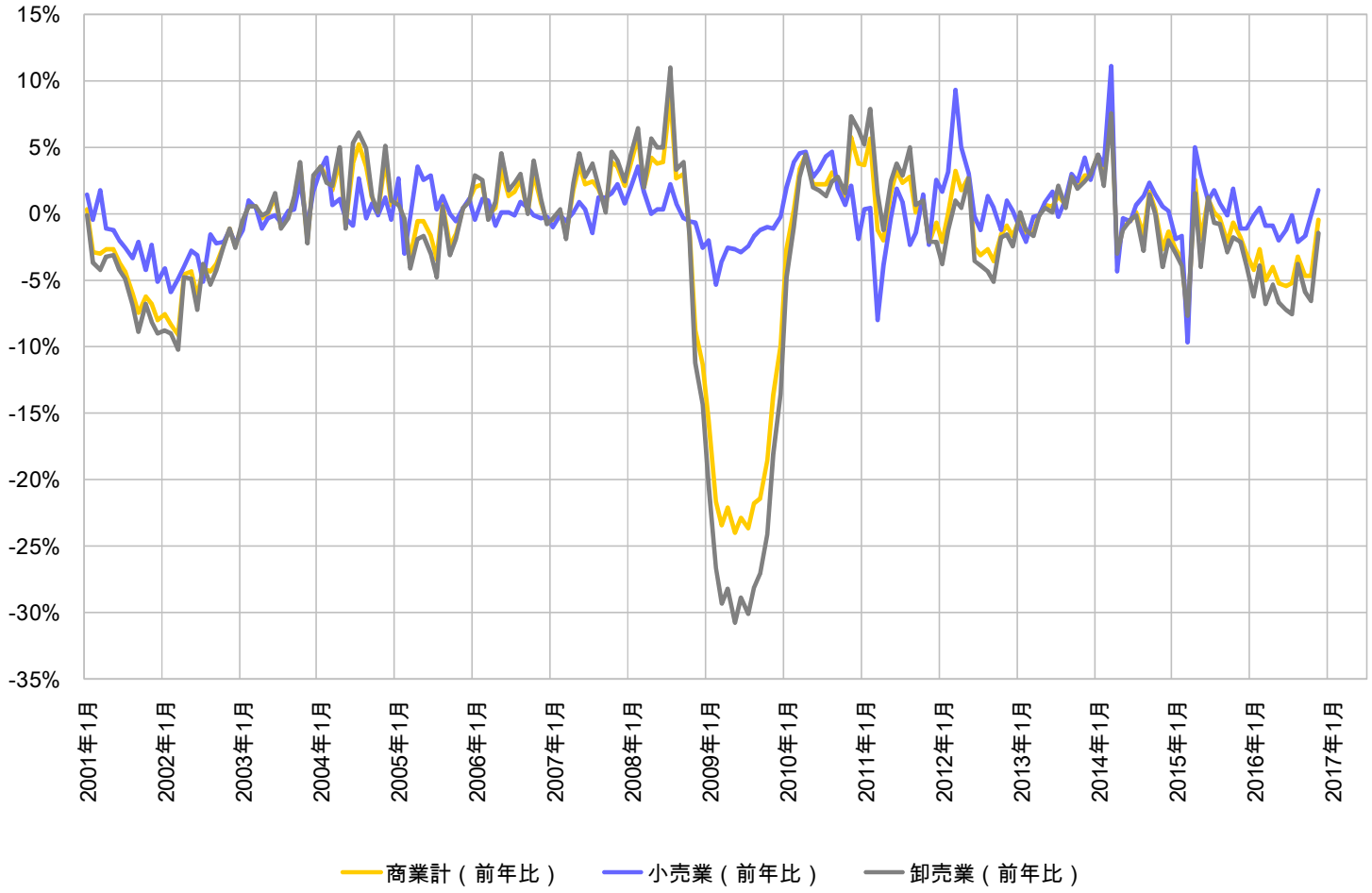

情報は経済産業省『商業販売統計』より入手

© 2017 Frontier Management Inc.

Ⅵ-ⅱ 家計調査　日本　総務省 『家計調査報告世帯当り1ヶ月間の消費支出(1/2)』

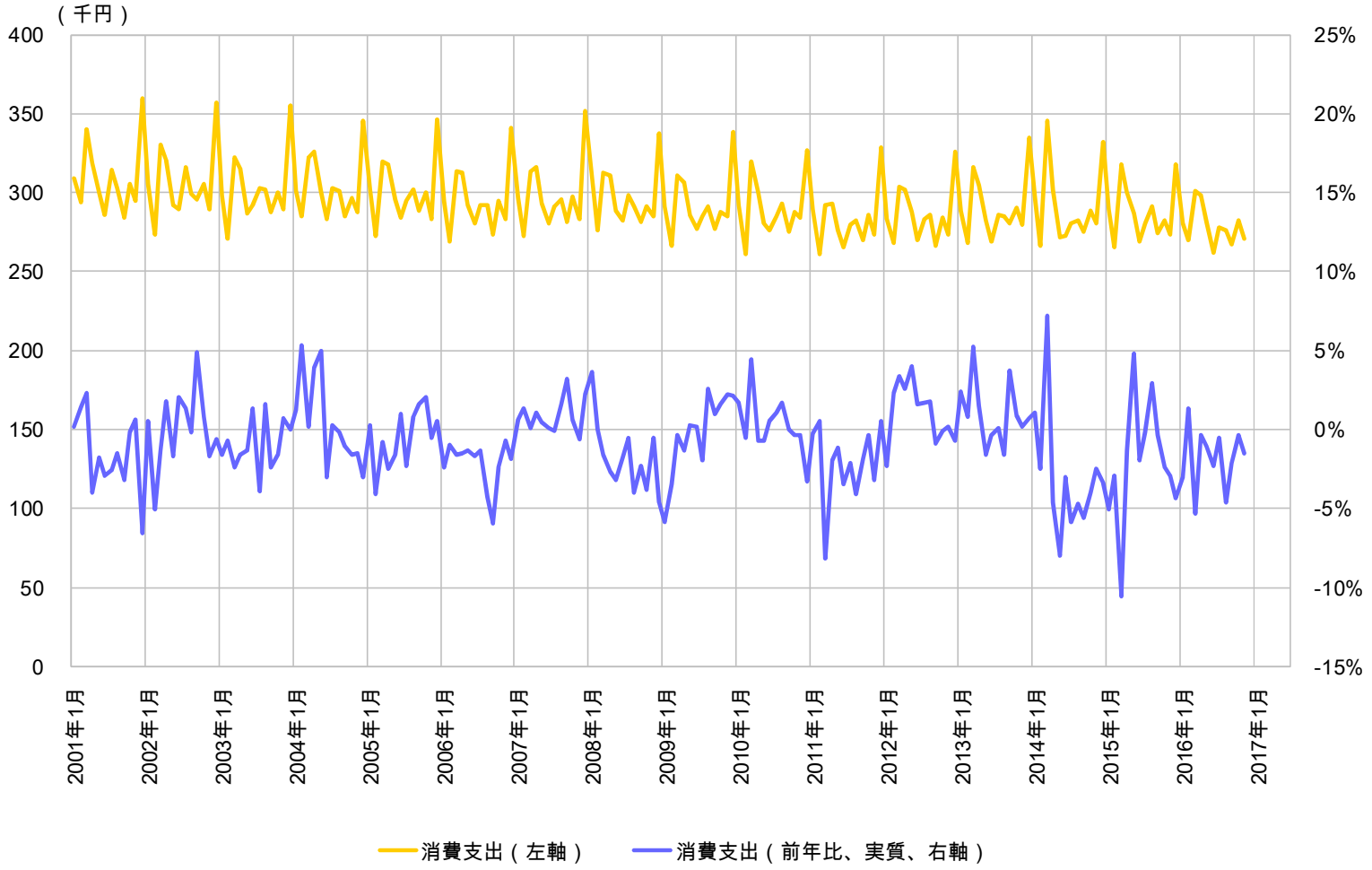

情報は総務省『家計調査報告』より入手
注:数値は農林漁家世帯を含む、二人以上の世帯のもの。

© 2017 Frontier Management Inc.

Ⅵ- ii 家計調査　日本　総務省『家計調査報告世帯当り1ヶ月間の消費支出（構成比、2/2）』

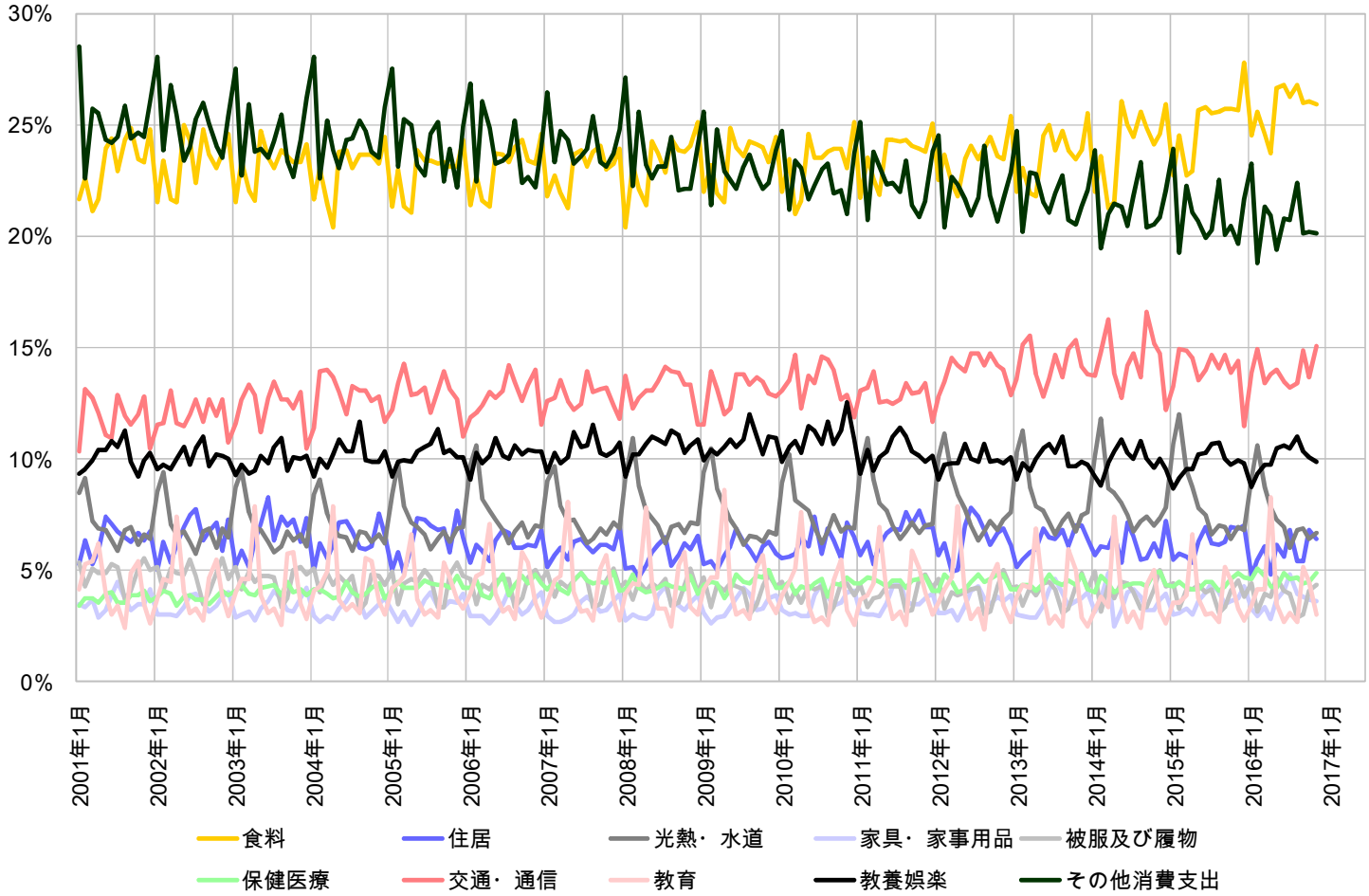

情報は総務省『家計調査報告』より入手
注：数値は農林漁家世帯を含む、二人以上の世帯のもの。

© 2017 Frontier Management Inc.

Ⅵ-iii 既存店売上高　日本 『既存店売上高（前年比、1/2）』

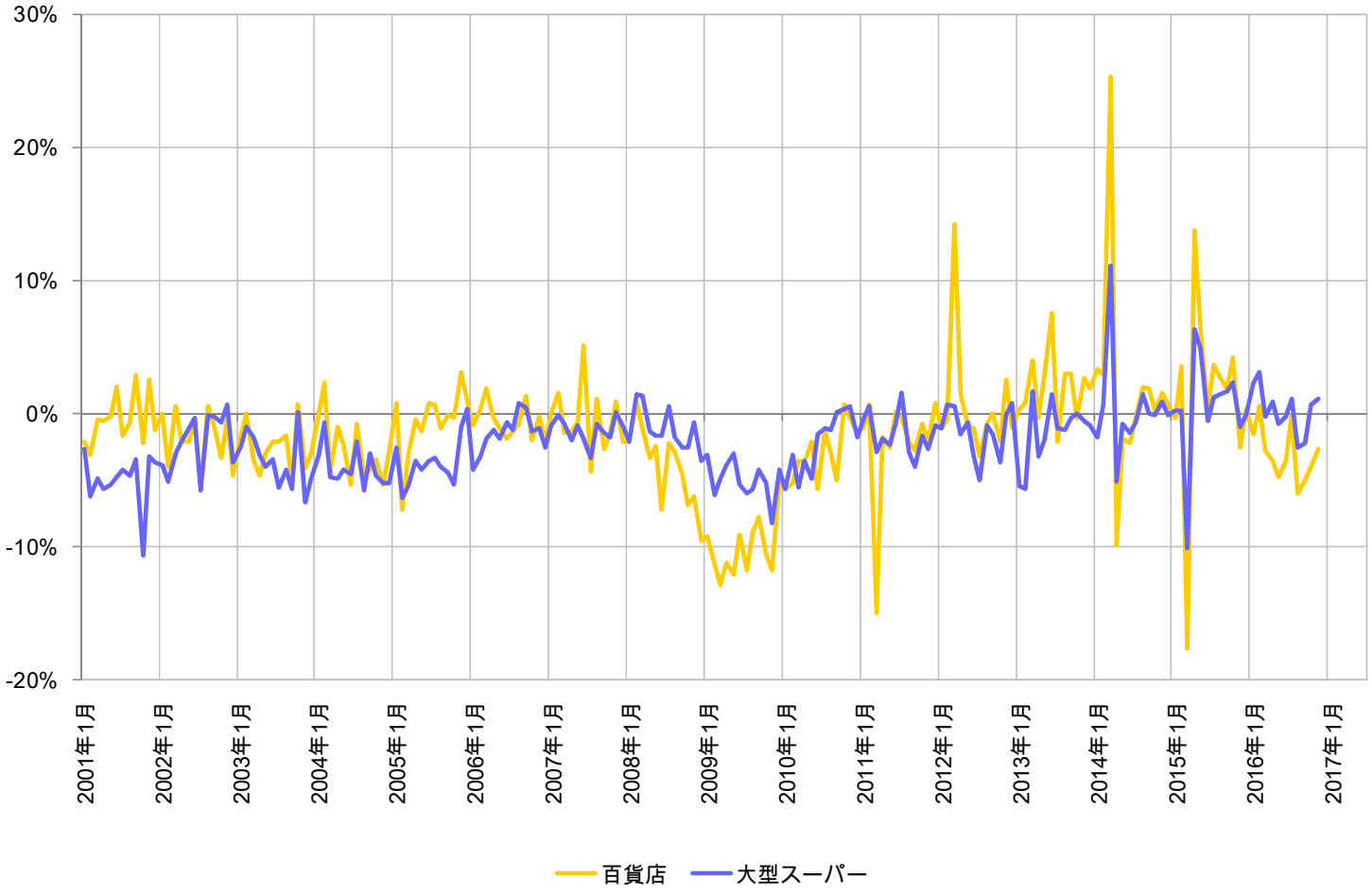

情報は経済産業省『商業動態統計』より入手

© 2017 Frontier Management Inc.

Ⅵ-iii 既存店売上高　日本 『既存店売上高（前年比、2/2）』

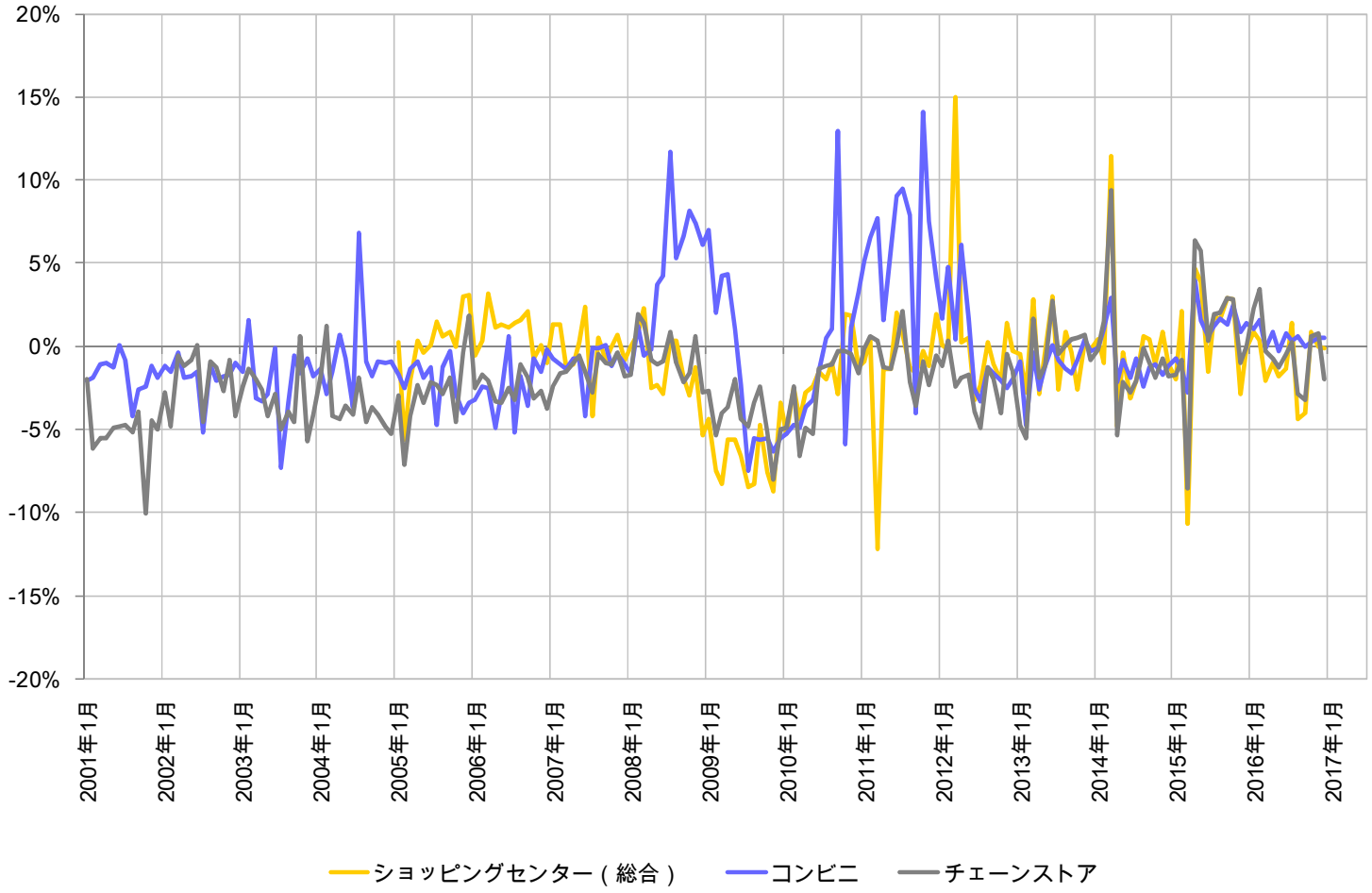

情報は日本ショッピングセンター協会、日本フランチャイズチェーン協会、日本チェーンストア協会より入手

© 2017 Frontier Management Inc.

Ⅵ-ⅳ 住宅着工戸数　日本　国土交通省『建築着工統計調査報告』

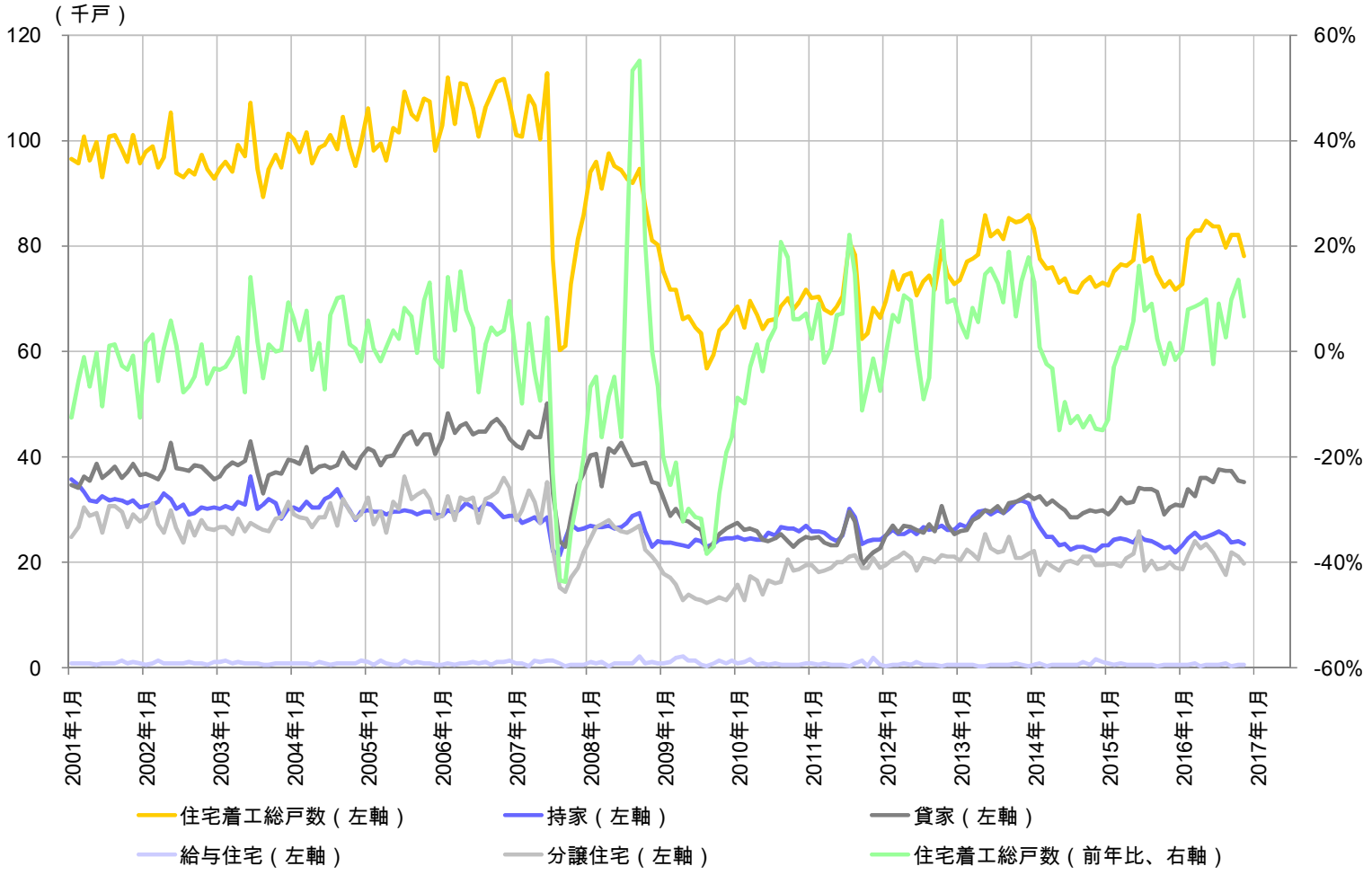

情報は国土交通省『建築着工統計調査報告』より入手

© 2017 Frontier Management Inc.

Ⅵ-ｖ マンション販売動向　日本　不動産経済研究所『マンション販売動向』(1/2)

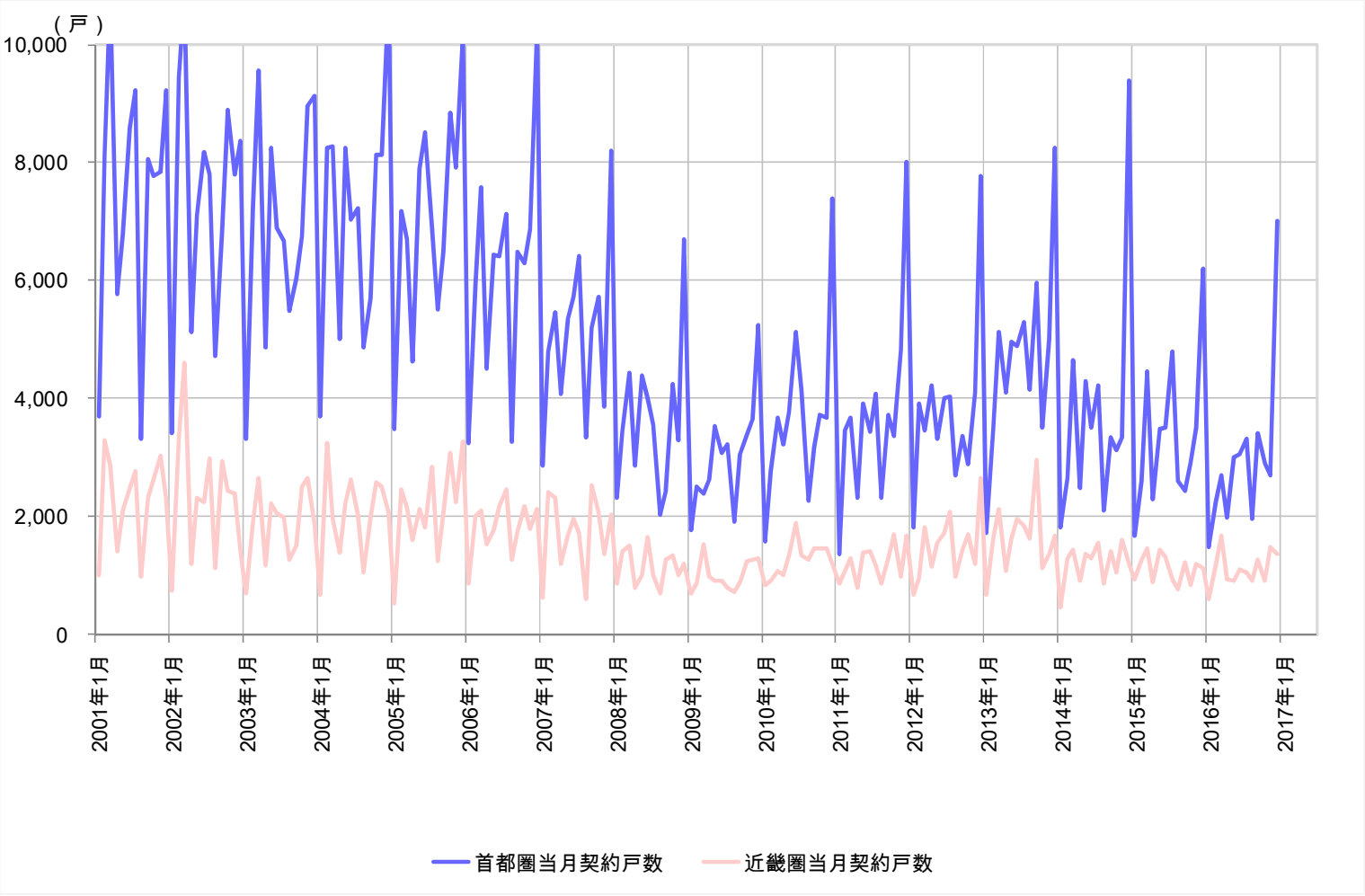

情報は不動産経済研究所『マンション販売動向』より入手

© 2017 Frontier Management Inc.

Ⅵ-ｖ マンション販売動向　日本　不動産経済研究所『マンション販売動向』(2/2)

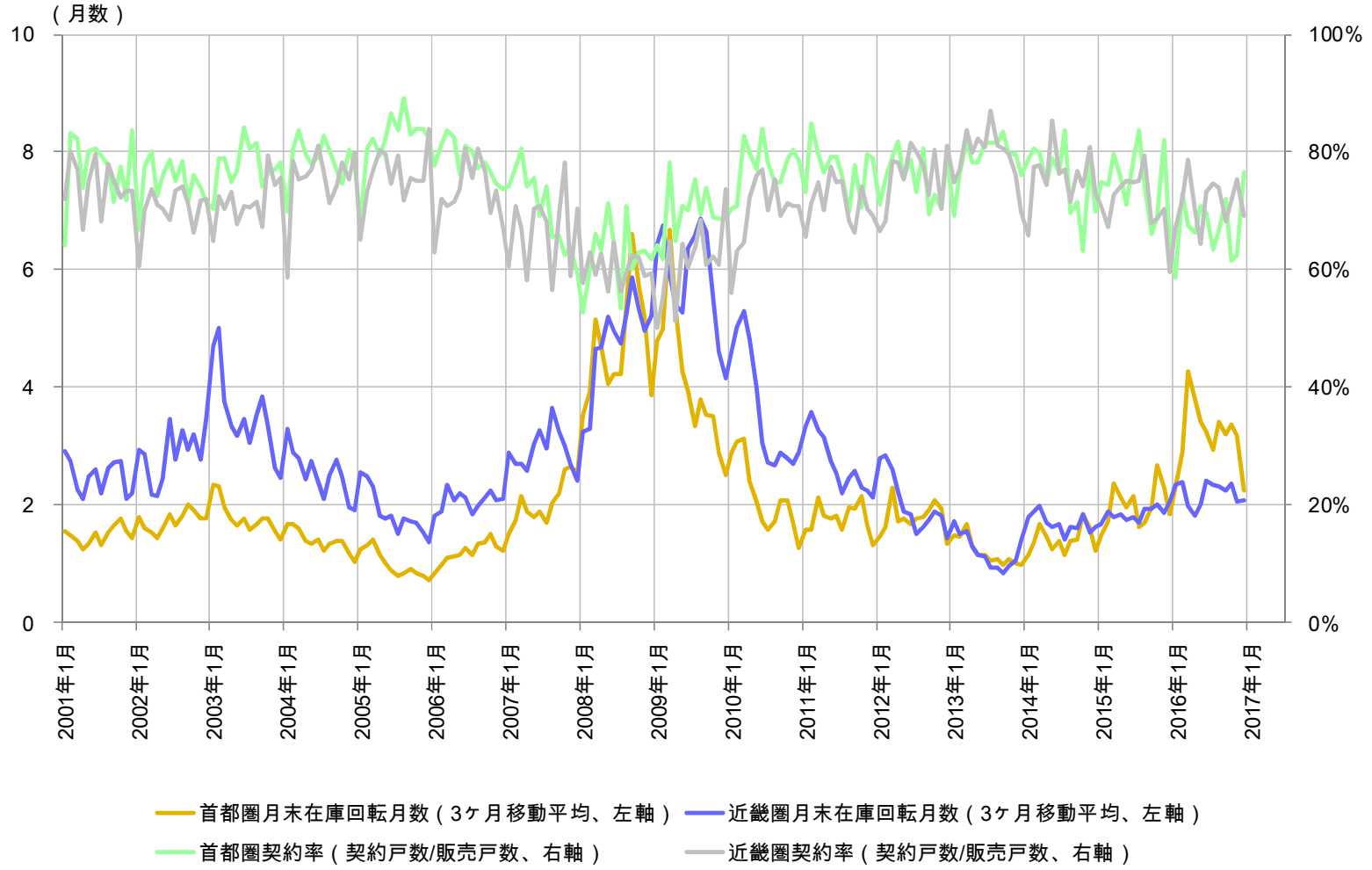

情報は不動産経済研究所『マンション販売動向』より入手

© 2017 Frontier Management Inc.

Ⅵ-vi 新車販売台数　日本 『新車販売台数』

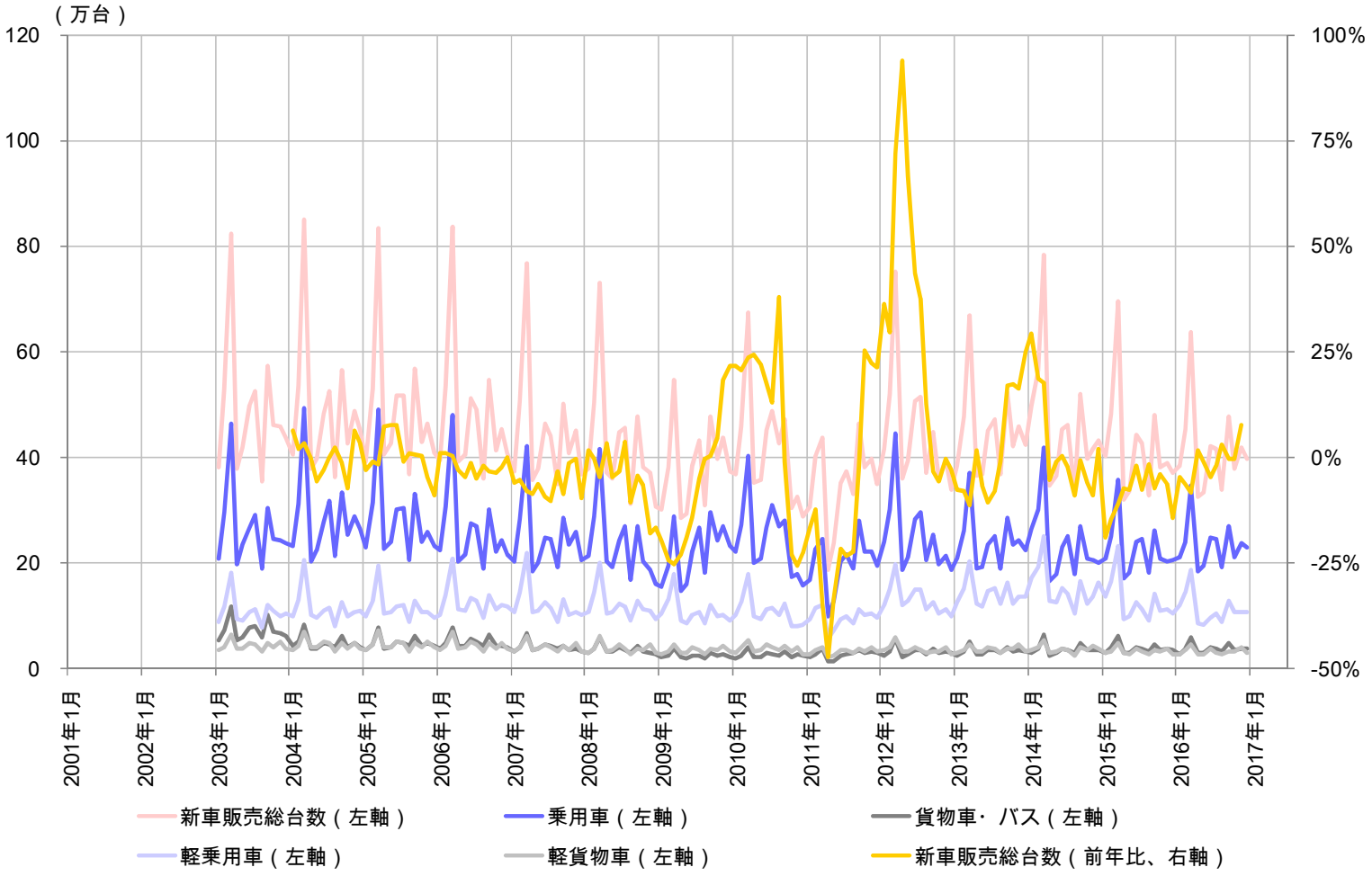

情報は日本自動車販売協会連合会『新車販売台数』、全国軽自動車協会連合会『軽四輪車新車販売確報』より入手

© 2017 Frontier Management Inc.

Ⅵ-vii 工作機械受注　日本　工作機械工業会『工作機械受注実績調査報告(1/2)』

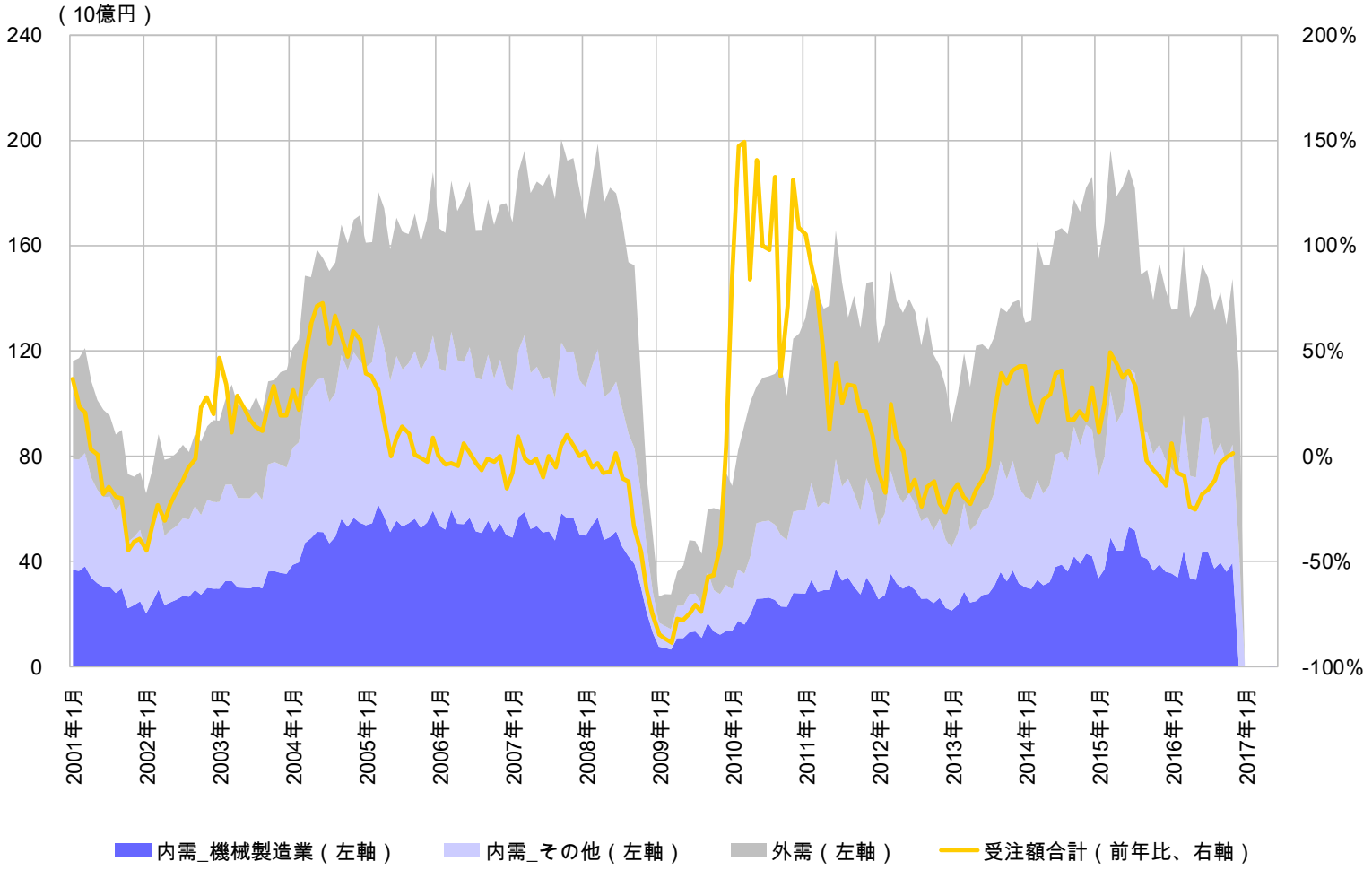

情報は日本工作機械工業会『受注額速報』、『工作機械受注実績調査報告』より入手

© 2017 Frontier Management Inc.

Ⅵ-vii 工作機械受注　日本　工作機械工業会『工作機械受注実績調査報告(2/2)』

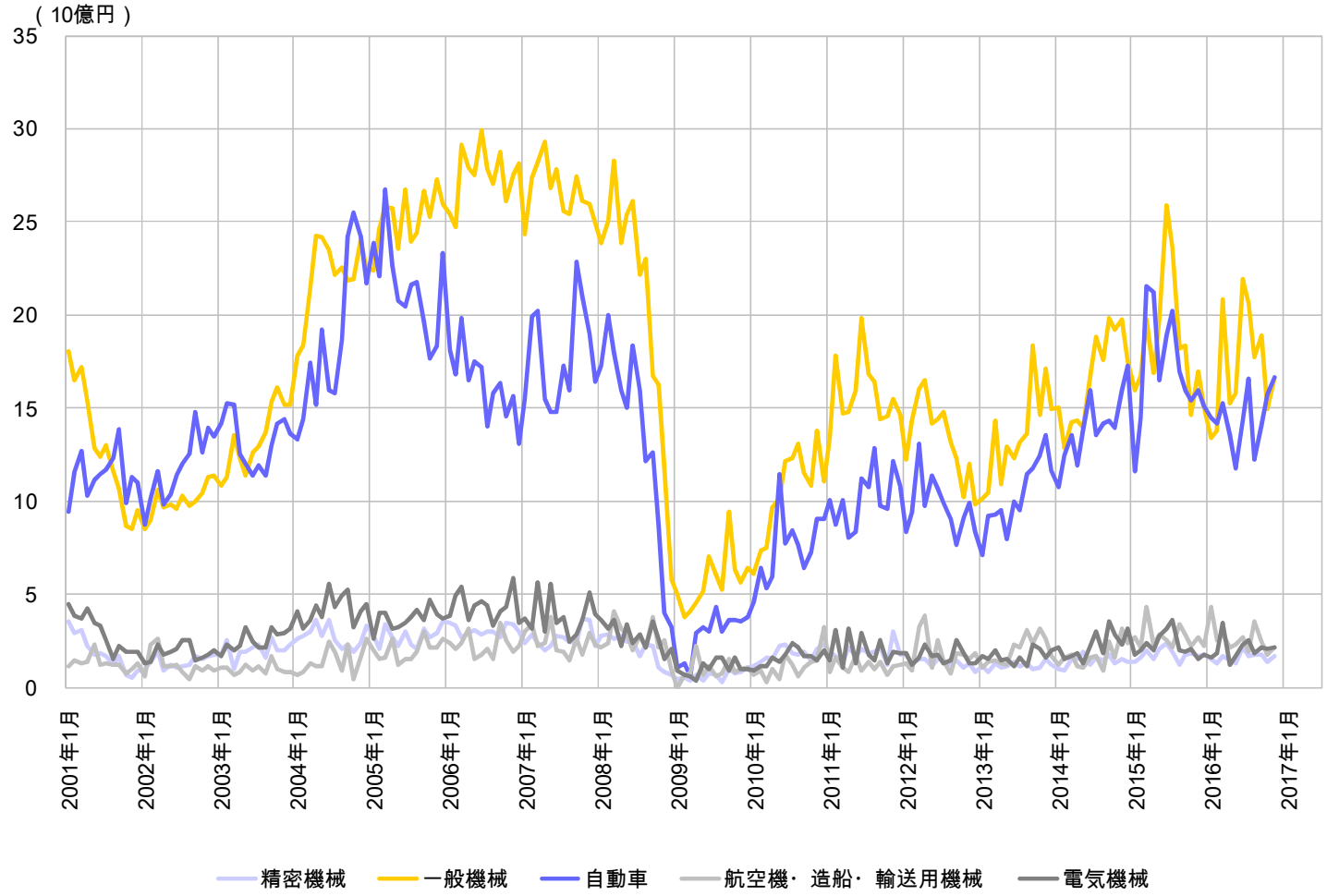

情報は日本工作機械工業会『受注額速報』、『工作機械受注実績調査報告(内需・業種別工作機械受注額)』より入手

© 2017 Frontier Management Inc.

Ⅵ-viii 世界　半導体市場統計

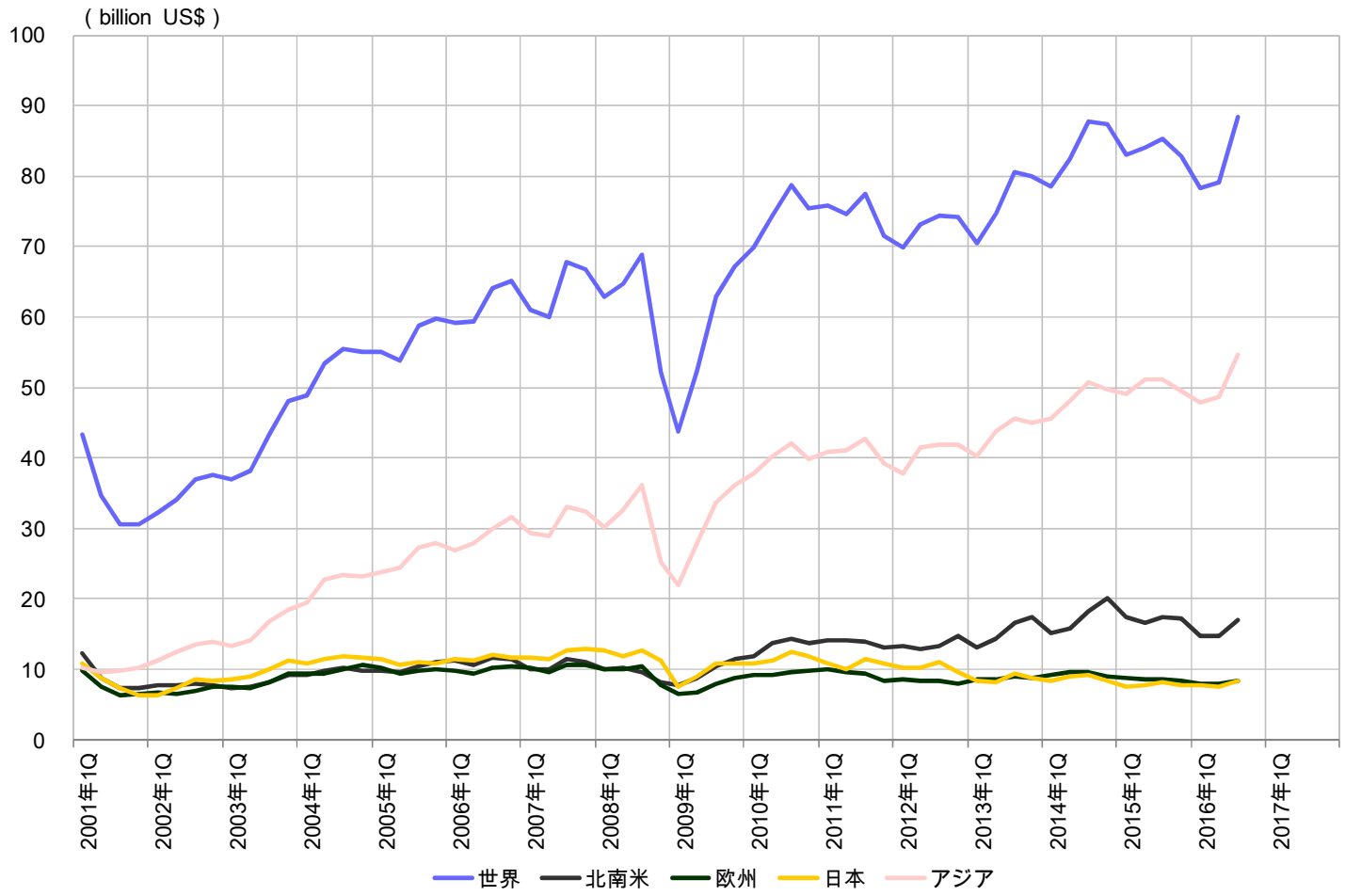

情報はWSTS『Historical Billings Report』:より入手

© 2017 Frontier Management Inc.

Ⅵ-ix 台湾　セクター別月次売上高

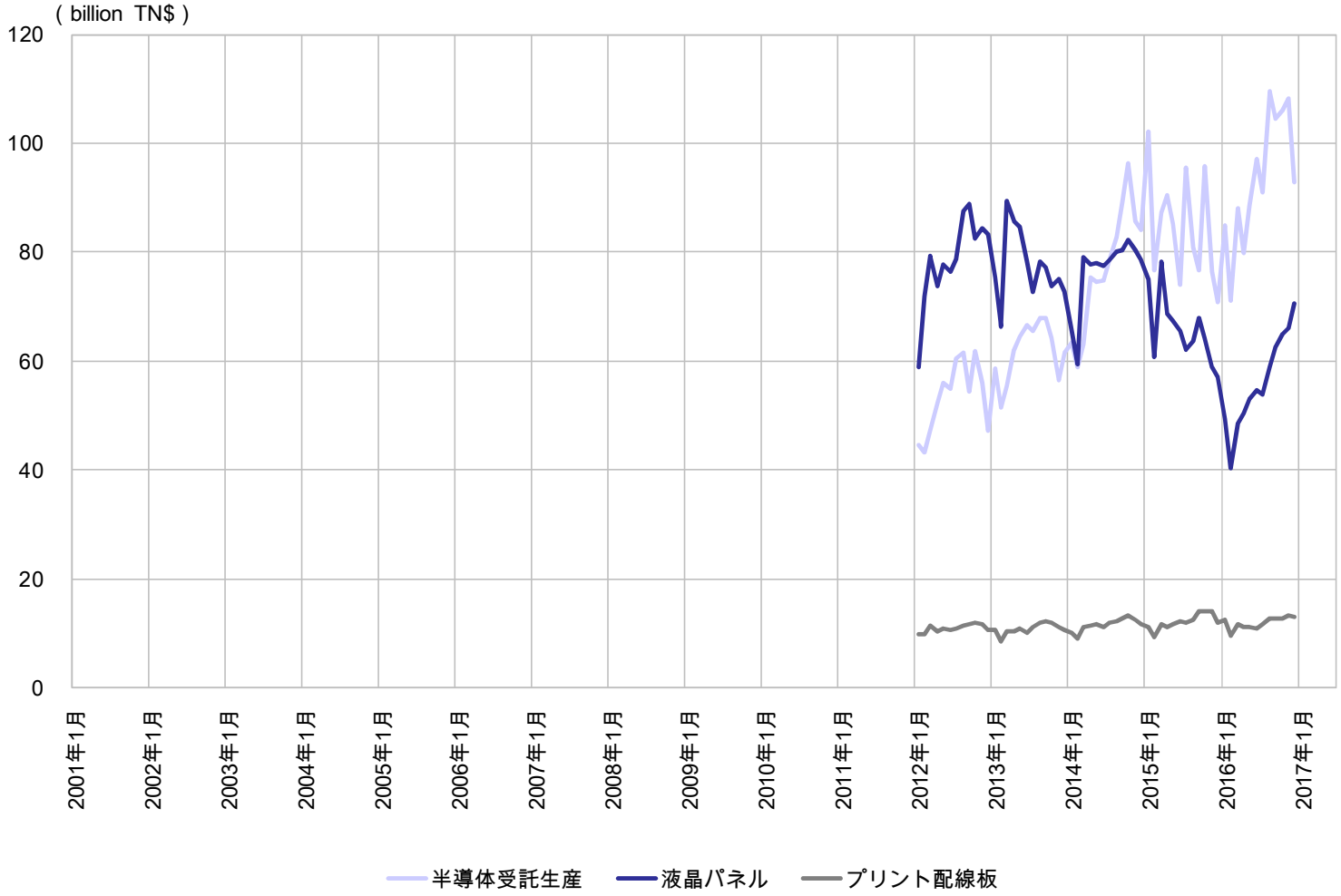

情報は各社公表資料より入手

© 2017 Frontier Management Inc.

参考資料

データテーブル

© 2017 Frontier Management Inc.

■第Ⅰ章　マクロ経済指標（主要指標のみ掲載）

	景気動向指数			景気ｳｫｯﾁｬｰ調査		米国CB景気指数			中国定観経済景気指数			ドイツIFO景況感指数		
	（CI指数）			（DI指数）		（2010年 = 100）			（1996年 = 100）			（2005年 = 100）		
	先行指数	一致指数	遅行指数	先行き	現状	先行指数	一致指数	遅行指数	先行指数	一致指数	遅行指数	総合指数	現況判断	見通指数
2012年	100.0	105.9	105.2	46.5	44.8	107.6	105.0	105.5	100.1	97.8	96.9	104.7	112.2	97.7
2013年	107.2	109.7	105.6	55.2	53.5	110.8	106.5	109.6	99.9	97.5	96.1	106.6	110.1	103.1
2014年	104.8	114.1	113.0	47.4	48.1	117.2	109.3	113.6	99.6	96.6	95.3	108.0	112.5	103.8
2015年	103.4	113.1	114.8	51.1	49.8	122.2	112.0	117.9	98.5	94.4	92.7	108.1	113.3	103.1
2016年	100.3	112.1	113.7	47.4	45.5	123.8	113.8	121.8	99.0	94.1	90.1	108.3	114.3	102.6
2016年1月	100.4	112.3	114.3	49.5	46.6	123.0	113.1	120.0	98.7	93.7	91.7	107.4	112.7	102.4
2016年2月	99.1	110.3	113.9	48.2	44.6	123.0	113.2	120.4	99.0	94.1	91.3	105.9	113.1	99.1
2016年3月	99.1	111.1	114.3	46.7	45.4	123.0	113.2	121.0	98.9	94.3	90.6	106.9	113.9	100.2
2016年4月	100.0	112.7	114.7	45.5	43.5	123.6	113.4	121.4	98.6	94.6	90.5	106.7	113.3	100.4
2016年5月	99.8	110.3	112.8	47.3	43.0	123.4	113.4	121.9	98.4	94.2	90.1	107.8	114.2	101.7
2016年6月	100.6	112.1	113.9	41.5	41.2	123.7	113.7	121.8	98.3	93.9	89.8	108.7	114.6	103.0
2016年7月	100.0	112.0	113.2	47.1	45.1	124.3	114.0	122.0	98.8	94.0	89.3	108.3	114.8	102.2
2016年8月	100.5	111.7	113.1	47.4	45.6	124.1	114.1	122.4	99.0	94.0	89.2	106.3	112.9	100.1
2016年9月	100.0	112.5	113.9	48.5	44.8	124.5	114.3	122.6	99.5	94.2	89.2	109.5	114.7	104.5
2016年10月	100.8	113.5	113.2	49.0	46.2	124.6	114.5	122.8	99.7	94.2	89.7	110.5	115.1	106.0
2016年11月	102.8	115.0	113.4	49.1	48.6	124.6	114.6	123.2	100.0	94.4	89.9	110.4	115.6	105.5
2016年12月	-	-	-	49.0	51.2	-	-	-	-	-	-	111.0	116.6	105.6
2017年1月	-	-	-	-	-	-	-	-	-	-	-	-	-	-

	消費者態度指数	米国CB消費者信頼感指数		中国消費者信頼感指数		日経225	ダウエ業平均	FTSE100	DAX	深センCSI300	香港ハンセン	韓国KRX100	豪州ASX200	インドSENSEX
	（2005年=100）	（1985年 = 100）				JPY	USD	GBP	EUR	CNY	HKD	KRW	AUD	INR
		信頼指数	先行期待	信頼指数	先行期待	（年数値は年末値）								
2012年	40.0	67.0	78.5	102.4	106.9	10,395.2	13,104.1	5,897.8	7,612.4	2,523.0	22,656.9	4,266.2	4,649.0	19,426.7
2013年	43.6	73.2	77.0	101.2	105.5	16,291.3	16,576.7	6,749.1	9,552.2	2,330.0	23,306.4	4,358.0	5,352.2	21,170.7
2014年	39.3	86.9	86.6	104.4	107.9	17,450.8	17,823.1	6,566.1	9,805.6	3,533.7	23,605.0	3,942.9	5,411.0	27,499.4
2015年	41.3	98.0	88.8	105.9	108.8	19,033.7	17,425.0	6,242.3	10,743.0	3,731.0	21,914.4	3,872.5	5,295.9	26,117.5
2016年	41.7	99.9	86.1	104.1	107.0	19,594.2	19,881.8	7,177.9	11,584.2	3,368.4	22,141.7	4,135.8	5,736.4	26,658.1
2016年1月	42.3	97.8	85.3	104.0	106.6	17,518.3	16,466.3	6,083.8	9,798.1	2,946.1	19,683.1	3,764.4	5,005.5	24,870.7
2016年2月	40.1	94.0	79.9	104.4	106.9	16,026.8	16,516.5	6,097.1	9,495.4	2,877.5	19,111.9	3,794.2	4,880.9	23,002.0
2016年3月	41.7	96.1	83.6	100.0	103.4	16,758.7	17,685.1	6,174.9	9,965.5	3,218.1	20,776.7	3,943.7	5,082.8	25,341.9
2016年4月	40.8	94.7	79.7	101.0	104.7	16,666.1	17,773.6	6,241.9	10,039.0	3,156.8	21,067.1	3,936.0	5,252.2	25,606.6
2016年5月	40.9	92.4	78.5	99.8	102.8	17,235.0	17,787.2	6,230.8	10,262.7	3,169.6	20,815.1	3,905.1	5,378.6	26,668.0
2016年6月	41.8	97.4	84.6	102.9	105.5	15,575.9	17,930.0	6,504.3	9,680.1	3,153.9	20,794.4	3,879.2	5,233.4	26,999.7
2016年7月	41.3	96.7	82.0	106.8	109.8	16,569.3	18,432.2	6,724.4	10,337.5	3,203.9	21,891.4	3,968.6	5,562.4	28,051.9
2016年8月	42.0	101.8	86.1	105.6	108.3	16,887.4	18,400.9	6,781.5	10,592.7	3,327.8	22,976.9	4,050.9	5,433.0	28,452.2
2016年9月	43.0	103.5	87.2	104.6	107.6	16,693.7	18,339.2	6,849.4	10,438.3	3,247.9	23,631.5	4,118.6	5,471.3	28,344.3
2016年10月	42.3	100.8	86.0	107.2	110.2	17,336.4	18,199.3	6,952.3	10,697.5	3,345.7	23,132.4	4,068.8	5,295.5	27,915.9
2016年11月	40.9	109.4	94.4	108.6	111.5	17,862.6	18,868.1	6,749.7	10,663.9	3,436.5	22,205.4	3,944.8	5,338.5	26,317.1
2016年12月	43.1	113.7	105.5	-	-	19,594.2	19,881.8	7,177.9	11,584.2	3,368.4	22,141.7	4,135.8	5,736.4	26,658.1
2017年1月	-	-	-	-	-	18,994.3	19,912.7	7,150.3	11,594.9	3,367.6	22,970.0	4,186.9	5,670.7	27,375.6

	鉱工業生産指数							稼働率指数		機械受注額			第三次産業活動	
	（日本・ドイツ：2010年 = 100、米国：2007年 = 100、中国：2005年 = 100）							（2010年=100）	%	10億円			（2010年 = 100）	
	日本	（前年比）	米国	（前年比）	ドイツ	（前年比）	中国		米国	合計	外需	内民需	総合指数	卸小売
2012年	97.6	0.6%	100.0	2.8%	106.3	-0.4%	10.5%	97.6	76.7	1,980.9	769.7	867.8	101.8	98.8
2013年	97.0	-0.5%	101.9	1.9%	106.4	0.1%	9.6%	97.4	76.9	2,120.5	842.9	915.4	102.7	94.9
2014年	99.1	2.2%	104.9	2.9%	108.0	1.5%	8.6%	101.4	78.2	2,324.2	999.5	960.8	102.3	92.5
2015年	97.8	-1.2%	105.2	0.3%	108.5	0.5%	6.3%	98.8	76.7	2,384.2	994.4	1,027.1	103.3	93.4
2016年	97.1	-0.9%	104.2	-1.0%	109.6	1.0%	5.9%	97.2	75.4	2,219.8	814.2	1,032.4	103.9	95.1
2016年1月	98.3	-2.6%	104.5	-1.4%	111.1	2.6%	-	99.9	75.7	2,058.6	683.4	1,112.8	103.5	93.7
2016年2月	93.2	-5.6%	104.4	-1.4%	110.3	1.8%	5.4%	94.5	75.6	2,244.2	726.7	1,165.5	103.7	95.0
2016年3月	96.7	-1.5%	103.4	-2.0%	109.0	0.3%	5.8%	97.5	74.9	2,599.3	933.7	1,188.4	103.5	93.3
2016年4月	97.2	-1.7%	103.8	-1.4%	109.6	0.7%	5.8%	96.5	75.2	2,267.2	869.3	947.8	104.3	96.9
2016年5月	94.7	-2.1%	103.7	-1.3%	108.4	-0.3%	5.9%	94.2	75.1	2,006.4	740.7	931.0	103.1	93.7
2016年6月	96.9	-1.4%	104.2	-0.6%	109.6	0.8%	6.0%	95.6	75.4	2,209.8	820.5	995.4	103.9	95.3
2016年7月	96.5	-0.9%	104.5	-0.9%	108.0	-1.3%	6.0%	96.2	75.6	2,148.9	724.8	983.8	104.2	96.1
2016年8月	97.8	1.1%	104.4	-1.1%	111.2	2.5%	6.0%	98.7	75.5	2,061.9	773.8	978.8	104.2	97.1
2016年9月	98.4	1.4%	104.2	-1.1%	109.4	1.3%	6.0%	96.7	75.3	2,080.8	785.0	972.1	103.9	95.0
2016年10月	98.4	0.2%	104.4	-0.7%	109.7	1.2%	6.0%	98.1	75.4	2,148.6	799.8	984.2	104.1	94.6
2016年11月	99.9	2.9%	103.7	-0.7%	-	-	6.0%	101.0	74.9	2,591.5	1,098.3	1,096.3	104.1	95.7
2016年12月	-	-	104.6	0.5%	-	-	-	-	75.5	-	-	-	-	-
2017年1月	-	-	-	-	-	-	-	-	-	-	-	-	-	-

※別段の記載がない場合、数値は日本国内の指標。年表記の数値は12か月の平均値。

© 2016 Frontier Management Inc.

■第Ⅱ章　金融市場指標（主要指標のみ掲載）

	総貸出平均残高					マネーストック（年数値は年末値）								
	兆円	兆円	兆円	兆円	兆円	兆円		10億ドル		10億ユーロ		（2003年4月 = 100%）		
	総計	銀行計	うち都銀	うち地銀	信金	日本M3	（前年比）	米国M2	（前年比）	ユーロM3	（前年比）	日本	米国	欧州
2012年	458.8	396.9	195.7	201.2	61.9	1,135.9	2.2%	10,415.8	8.1%	9,786.0	3.0%	112.2%	177.4%	164.2%
2013年	467.2	405.3	198.8	206.6	61.9	1,174.7	3.4%	10,984.0	5.5%	9,838.1	0.5%	116.1%	187.1%	165.1%
2014年	477.8	415.1	201.6	213.6	62.6	1,209.3	2.9%	11,646.9	6.0%	10,350.5	5.2%	119.5%	198.4%	173.7%
2015年	489.7	425.8	204.3	221.6	63.9	1,239.6	2.5%	12,313.5	5.7%	10,837.1	4.7%	122.5%	209.8%	181.9%
2016年	500.6	435.3	206.2	228.7	65.2	1,282.2	-	13,249.2	-	-	-	126.7%	225.7%	-
2016年1月	498.4	433.5	207.0	226.5	65.0	1,242.2	2.6%	12,436.5	6.2%	10,915.9	4.9%	122.7%	211.9%	183.2%
2016年2月	496.8	432.1	205.8	226.3	64.8	1,238.2	2.6%	12,485.2	5.8%	10,960.9	5.0%	122.3%	212.7%	184.0%
2016年3月	498.3	433.3	205.9	227.4	65.0	1,241.3	2.6%	12,572.9	6.2%	10,999.1	4.9%	122.6%	214.2%	184.6%
2016年4月	499.7	434.7	206.9	227.8	65.1	1,253.9	2.8%	12,652.4	6.4%	11,023.7	4.5%	123.9%	215.5%	185.0%
2016年5月	497.1	432.3	205.0	227.3	64.8	1,257.4	2.9%	12,728.8	6.7%	11,072.1	4.8%	124.2%	216.8%	185.8%
2016年6月	497.5	432.5	204.3	228.2	65.0	1,261.4	2.9%	12,803.6	6.9%	11,114.8	5.0%	124.6%	218.1%	186.5%
2016年7月	499.6	434.3	205.3	229.0	65.3	1,263.5	2.9%	12,878.0	7.0%	11,177.2	4.7%	124.8%	219.4%	187.6%
2016年8月	500.0	435.0	205.0	230.0	65.0	1,264.0	2.9%	12,986.9	7.3%	11,209.0	5.1%	124.9%	221.2%	188.1%
2016年9月	502.0	436.4	205.8	230.6	65.6	1,264.3	3.0%	13,060.9	7.4%	11,242.7	5.0%	124.9%	222.5%	188.7%
2016年10月	504.2	438.2	206.9	231.3	65.9	1,266.8	3.1%	13,137.5	7.9%	11,248.9	4.4%	125.2%	223.8%	188.8%
2016年11月	504.5	438.6	206.9	231.6	65.9	1,273.8	3.4%	13,223.2	7.8%	11,349.4	4.6%	125.8%	225.3%	190.5%
2016年12月	509.6	443.3	209.7	-	-	1,282.2	-	13,249.2	-	-	-	126.7%	225.7%	-
2017年1月	-	-	-	-	-	-	-	-	-	-	-	-	-	-

	マネタリーベース（年数値は年末値）									長期金利				
	兆円		10億ドル		10億ユーロ		（2003年4月 = 100%）							
	日本M3	（前年比）	米国M2	（前年比）	ユーロM3	（前年比）	日本	米国	欧州	豪州	フランス	ドイツ	ギリシャ	アイルランド
2012年	132.0	11.8%	2,675.9	2.2%	1,631.0	22.1%	193.7%	447.0%	334.2%	3.4%	2.5%	1.5%	22.5%	6.0%
2013年	193.5	46.6%	3,717.5	38.9%	1,194.4	-26.8%	284.0%	621.0%	244.7%	3.7%	2.2%	1.6%	10.1%	3.8%
2014年	267.4	38.2%	3,934.5	5.8%	1,192.5	-0.2%	392.5%	657.2%	244.4%	3.7%	1.7%	1.2%	6.9%	2.3%
2015年	346.4	29.5%	3,835.8	-2.5%	1,723.4	44.5%	508.4%	640.7%	353.1%	2.7%	0.8%	0.5%	9.7%	1.1%
2016年	426.4	-	3,531.6	-	2,366.3	-	-	-	-	2.3%	0.5%	0.1%	8.4%	0.7%
2016年1月	355.1	28.9%	3,792.7	-5.6%	1,826.5	41.4%	521.2%	633.5%	374.3%	2.7%	0.8%	0.4%	9.1%	1.0%
2016年2月	355.0	29.0%	3,872.5	0.8%	-	-	521.1%	646.9%	-	2.5%	0.6%	0.2%	10.4%	0.9%
2016年3月	362.6	28.5%	3,898.4	-3.3%	1,850.4	45.4%	532.2%	651.2%	379.2%	2.6%	0.5%	0.2%	9.1%	0.7%
2016年4月	380.8	26.8%	3,872.9	-4.6%	1,901.3	41.2%	559.0%	646.9%	389.6%	2.5%	0.5%	0.1%	9.0%	1.0%
2016年5月	381.8	25.5%	3,836.5	-2.9%	-	-	560.5%	640.8%	-	2.3%	0.5%	0.1%	7.6%	0.8%
2016年6月	392.7	25.4%	3,825.4	-2.4%	2,009.4	40.5%	576.4%	639.0%	411.7%	2.1%	0.4%	0.0%	7.9%	0.5%
2016年7月	402.5	24.7%	3,772.4	-4.8%	2,067.7	35.4%	590.7%	630.1%	423.7%	1.9%	0.2%	-0.2%	8.0%	0.4%
2016年8月	401.0	24.2%	3,817.0	-4.2%	-	-	588.6%	637.6%	-	1.9%	0.2%	-0.1%	8.2%	0.4%
2016年9月	407.5	22.7%	3,735.8	-7.3%	2,200.2	34.8%	598.2%	624.0%	450.8%	2.0%	0.2%	-0.1%	8.3%	0.3%
2016年10月	413.9	22.1%	3,572.0	-12.0%	2,259.4	35.3%	607.5%	596.7%	463.0%	2.2%	0.3%	-	8.3%	0.6%
2016年11月	417.7	21.5%	3,629.7	-9.4%	-	-	-	-	-	2.5%	0.7%	0.2%	7.3%	0.9%
2016年12月	426.4	-	3,531.6	-	2,366.3	-	-	-	-	2.8%	0.8%	0.3%	6.9%	-
2017年1月	-	-	-	-	-	-	-	-	-	-	-	-	-	-

	長期金利						
	イタリア	日本	韓国	ポルトガル	スペイン	英国	米国
2012年	5.5%	0.8%	3.4%	10.5%	5.8%	1.9%	1.8%
2013年	4.3%	0.7%	3.3%	6.3%	4.6%	2.4%	2.4%
2014年	2.9%	0.5%	3.2%	3.8%	2.7%	2.6%	2.5%
2015年	1.7%	0.3%	2.3%	2.4%	1.7%	1.9%	2.1%
2016年	1.5%	-0.1%	1.7%	3.2%	1.4%	1.3%	1.8%
2016年1月	1.5%	0.1%	2.0%	2.7%	1.7%	1.8%	2.1%
2016年2月	1.6%	-0.1%	1.8%	3.2%	1.7%	1.5%	1.8%
2016年3月	1.4%	-0.1%	1.9%	2.8%	1.6%	1.5%	1.9%
2016年4月	1.4%	-0.1%	1.8%	3.1%	1.5%	1.6%	1.8%
2016年5月	1.5%	-0.1%	1.8%	3.1%	1.6%	1.5%	1.8%
2016年6月	1.5%	-0.2%	1.6%	3.2%	1.5%	1.3%	1.6%
2016年7月	1.2%	-0.2%	1.4%	3.1%	1.2%	1.0%	1.5%
2016年8月	1.2%	-0.1%	1.4%	2.9%	1.0%	0.7%	1.6%
2016年9月	1.3%	-0.1%	1.5%	3.3%	1.0%	0.8%	1.6%
2016年10月	1.5%	-0.1%	1.6%	3.3%	1.1%	1.1%	1.8%
2016年11月	1.9%	0.0%	2.0%	3.5%	1.4%	1.4%	2.1%
2016年12月	1.9%	-	2.2%	3.7%	1.4%	1.4%	2.5%
2017年1月	-	-	-	-	-	-	-

※別段の記載がない場合、数値は日本国内の指標。年表記の数値は12か月の平均値。

© 2016 Frontier Management Inc.

■第Ⅲ章　労働市場指標（主要指標のみ掲載）

	失業率												米国雇用者増減数
													（千人）
	米国	日本	韓国	豪州	英国	ドイツ	アイルランド	フランス	イタリア	ポルトガル	スペイン	ギリシャ	非農業部門
2012年	8.1%	4.3%	3.2%	5.2%	7.9%	5.4%	14.7%	9.8%	10.7%	15.8%	24.8%	24.6%	179
2013年	7.4%	4.0%	3.1%	5.7%	7.5%	5.2%	13.1%	10.3%	12.1%	16.4%	26.1%	27.5%	193
2014年	6.2%	3.6%	3.5%	6.1%	6.1%	5.0%	11.3%	10.3%	12.6%	14.1%	24.5%	26.5%	251
2015年	5.3%	3.4%	3.6%	6.1%	5.3%	4.6%	9.5%	10.4%	11.9%	12.6%	22.1%	25.0%	229
2016年	4.9%	3.1%	3.7%	5.7%	4.9%	4.2%	8.0%	10.0%	11.6%	11.3%	19.8%	23.6%	180
2016年1月	4.9%	3.2%	3.5%	6.0%	5.1%	4.4%	8.5%	10.2%	11.7%	12.1%	20.6%	24.3%	168
2016年2月	4.9%	3.3%	4.1%	5.8%	5.0%	4.3%	8.4%	10.3%	11.7%	12.1%	20.5%	24.0%	233
2016年3月	5.0%	3.2%	3.8%	5.7%	4.9%	4.3%	8.3%	10.1%	11.4%	12.0%	20.3%	23.8%	186
2016年4月	5.0%	3.2%	3.7%	5.7%	4.9%	4.3%	8.3%	9.9%	11.6%	11.6%	20.2%	23.5%	144
2016年5月	4.9%	3.2%	3.7%	5.7%	4.9%	4.2%	8.4%	9.9%	11.5%	11.2%	20.1%	23.6%	24
2016年6月	4.9%	3.1%	3.6%	5.8%	4.9%	4.2%	8.3%	9.9%	11.6%	11.0%	19.9%	23.4%	271
2016年7月	4.9%	3.0%	3.6%	5.7%	4.9%	4.2%	8.0%	10.1%	11.6%	10.9%	19.6%	23.2%	252
2016年8月	4.9%	3.1%	3.8%	5.7%	4.7%	4.2%	7.9%	10.2%	11.5%	10.9%	19.4%	23.3%	176
2016年9月	5.0%	3.0%	4.0%	5.6%	4.8%	4.2%	7.7%	9.9%	11.8%	10.9%	19.3%	23.1%	208
2016年10月	4.9%	3.0%	3.7%	5.6%	-	4.1%	7.5%	9.7%	11.8%	10.6%	19.2%	-	135
2016年11月	4.6%	3.1%	3.6%	5.7%	-	4.1%	7.3%	9.5%	11.9%	10.5%	19.2%	-	204
2016年12月	4.7%	-	3.4%	-	-	-	7.2%	-	-	-	-	-	156
2017年1月	-	-	-	-	-	-	-	-	-	-	-	-	-

	賃金指数 現金給与総額				賃金指数 所定外実労働時間指数				賃金指数 常用雇用指数			
	（常用労働者、事業所規模5人以上、2010年 = 100）											
	産業計		製造業		産業計		製造業		産業計		製造業	
2012年	99.1	-0.8%	102.0	-0.1%	101.7	0.8%	103.9	2.2%	101.3	0.7%	99.4	-0.3%
2013年	98.6	-0.5%	101.1	-0.9%	104.4	2.7%	106.4	2.7%	102.1	0.8%	98.2	-1.2%
2014年	98.9	0.3%	102.7	1.6%	108.6	4.1%	112.9	6.3%	103.6	1.5%	97.8	-0.4%
2015年	99.1	0.2%	103.1	0.4%	107.6	-1.0%	113.4	0.5%	105.8	2.1%	98.2	0.4%
2016年	99.5	0.5%	103.6	0.6%	106.0	-1.5%	111.2	-2.0%	107.8	2.1%	98.6	0.4%
2016年1月	99.1	-	102.7	0.6%	106.7	-2.8%	112.7	-4.0%	107.0	2.1%	98.5	0.6%
2016年2月	99.4	0.7%	103.0	1.0%	105.6	-1.9%	110.1	-2.5%	107.0	1.9%	98.4	0.5%
2016年3月	100.5	1.5%	103.8	1.2%	105.4	-1.9%	109.7	-3.1%	107.1	2.1%	98.3	0.5%
2016年4月	99.6	-0.1%	102.5	-	106.1	-0.9%	110.8	-1.9%	107.4	2.0%	98.5	0.4%
2016年5月	99.4	-0.1%	102.4	-0.2%	105.1	-1.9%	108.7	-2.9%	107.6	2.0%	98.5	0.3%
2016年6月	98.2	1.3%	101.3	0.5%	106.6	-1.0%	111.8	-1.2%	107.8	2.0%	98.7	0.5%
2016年7月	101.4	1.2%	107.9	1.0%	105.6	-1.9%	112.0	-0.5%	108.0	2.0%	98.7	0.3%
2016年8月	99.2	-	103.7	0.8%	104.8	-1.9%	110.3	-2.5%	108.3	2.2%	98.5	0.2%
2016年9月	99.2	-	103.5	0.1%	106.8	-0.9%	111.8	-1.8%	108.5	2.2%	98.7	0.4%
2016年10月	99.4	0.2%	103.8	0.5%	106.7	-0.9%	112.6	-1.1%	108.7	2.2%	98.9	0.5%
2016年11月	99.3	0.5%	104.7	0.8%	106.1	-0.9%	113.1	-0.6%	108.9	2.3%	98.9	0.5%
2016年12月	-	-	-	-	-	-	-	-	-	-	-	-
2017年1月	-	-	-	-	-	-	-	-	-	-	-	-

※別段の記載がない場合、数値は日本国内の指標。年表記の数値は12か月の平均値。

© 2016 Frontier Management Inc.

■第Ⅳ章　物価指数（主要指標のみ掲載）

	消費者物価指数（日本・米国は、食料・エネルギーを除く）							企業物価指数（円ベース）					
	（日本：2010年 = 100、米国：1982～84年 = 100、EU：2005年 = 100）							（2005年 = 100）					
	日本	（前年比）	米国	（前年比）	EU28か国	（前年比）	中国（前年比）	国内企業物価	（前年比）	輸出物価	（前年比）	輸入物価	（前年比）
2012年	97.4	-0.5%	229.8	2.1%	98.0	2.6%	2.7%	100.6	-0.9%	95.8	-2.0%	107.2	-0.2%
2013年	97.2	-0.2%	233.8	1.8%	99.5	1.5%	2.6%	101.9	1.3%	107.0	11.7%	122.7	14.5%
2014年	99.0	1.8%	237.9	1.7%	100.0	0.5%	2.0%	105.1	3.2%	110.4	3.2%	127.9	4.3%
2015年	100.0	1.0%	242.2	1.8%	100.0	0.0%	1.4%	102.7	-2.3%	111.8	1.3%	113.6	-11.2%
2016年	100.3	0.4%	247.6	2.2%	100.3	0.3%	2.0%	99.3	-3.4%	100.7	-9.9%	93.6	-17.4%
2016年1月	99.8	0.5%	245.2	2.2%	99.0	0.3%	1.8%	100.0	-3.2%	105.4	-6.8%	99.4	-18.2%
2016年2月	99.9	0.6%	245.9	2.3%	99.1	-0.1%	2.3%	99.7	-3.4%	103.2	-7.9%	94.2	-17.9%
2016年3月	100.2	0.6%	246.1	2.2%	100.0	0.0%	2.3%	99.6	-3.8%	102.5	-9.1%	93.1	-20.4%
2016年4月	100.6	0.6%	246.6	2.1%	100.1	-0.2%	2.3%	99.2	-4.2%	101.3	-9.6%	91.8	-19.8%
2016年5月	100.6	0.6%	247.1	2.2%	100.4	-0.1%	2.0%	99.3	-4.3%	100.8	-11.1%	91.6	-20.1%
2016年6月	100.5	0.5%	247.5	2.2%	100.6	0.1%	1.9%	99.1	-4.3%	98.5	-14.5%	90.9	-23.4%
2016年7月	100.3	0.3%	247.7	2.2%	100.2	0.2%	1.8%	99.1	-4.0%	97.6	-14.1%	91.2	-21.8%
2016年8月	100.4	0.2%	248.3	2.3%	100.3	0.2%	1.3%	98.8	-3.7%	96.3	-14.6%	89.0	-22.1%
2016年9月	100.4	0.1%	248.6	2.2%	100.6	0.4%	1.9%	98.8	-3.2%	96.9	-11.5%	90.0	-17.7%
2016年10月	100.6	0.2%	249.0	2.2%	100.8	0.5%	2.1%	98.7	-2.7%	98.0	-9.8%	92.2	-14.4%
2016年11月	100.5	0.1%	249.4	2.1%	100.8	0.6%	2.3%	99.1	-2.2%	101.0	-7.8%	97.3	-10.2%
2016年12月	-	-	249.9	2.2%	101.3	1.2%	2.1%	99.7	-1.3%	106.4	-1.8%	102.3	-3.0%
2017年1月	-	-	-	-	-	-	-	-	-	-	-	-	-

	企業向けサービス価格指数（円ベース）			
	（2010年=100）			
	総平均	（前年比）	除国際運輸	（前年比）
2012年	99.0	-0.3%	99.0	-0.3%
2013年	99.0	0.0%	98.9	-0.1%
2014年	101.6	2.7%	101.5	2.7%
2015年	102.7	1.1%	102.7	1.2%
2016年	103.0	0.2%	103.1	0.4%
2016年1月	102.5	0.3%	102.6	0.4%
2016年2月	102.5	0.2%	102.6	0.3%
2016年3月	103.1	0.2%	103.2	0.4%
2016年4月	103.0	0.3%	103.1	0.4%
2016年5月	102.9	0.1%	103.1	0.3%
2016年6月	102.9	0.1%	103.1	0.3%
2016年7月	103.3	0.3%	103.5	0.6%
2016年8月	103.0	0.2%	103.2	0.4%
2016年9月	102.9	0.3%	103.1	0.4%
2016年10月	103.2	0.5%	103.4	0.7%
2016年11月	103.3	0.3%	103.5	0.5%
2016年12月	-	-	-	-
2017年1月	-	-	-	-

※別段の記載がない場合、数値は日本国内の指標。年表記の数値は12か月の平均値。

© 2016 Frontier Management Inc.

■第Ⅴ章　為替・貿易関連指標（主要指標のみ掲載）

	為替レート							実効為替レート		貿易統計（年数値は合計値）		
	（1ドル当たり各通貨単位）							（2010年 = 100）		（10億円）		
	JPY	GBP	EUR	CNY	KRW	AUD	INR	名目	実質	輸出額	輸入額	差引
2012年	80.1	0.628	0.775	6.300	1,119.17	0.964	53.43	107.2	100.0	63,747.6	70,688.6	-6,941.1
2013年	98.0	0.639	0.752	6.142	1,095.00	1.049	59.07	87.1	79.7	69,774.2	81,242.5	-11,468.4
2014年	106.6	0.608	0.759	6.171	1,053.33	1.115	61.19	81.5	75.1	73,093.0	85,909.1	-12,816.1
2015年	121.0	0.656	0.907	6.290	1,136.67	1.343	64.26	76.6	70.3	75,613.9	78,405.5	-2,791.6
2016年	109.2	0.747	0.907	6.658	1,159.87	1.350	67.25	88.3	79.6	63,360.0	59,927.5	3,432.5
2016年1月	121.1	0.702	0.923	6.575	1,210.00	1.412	67.88	82.0	74.5	5,351.4	5,999.1	-647.7
2016年2月	112.7	0.719	0.920	6.554	1,240.00	1.400	68.19	83.9	75.8	5,703.7	5,463.8	239.9
2016年3月	112.6	0.696	0.879	6.449	1,140.00	1.306	66.21	84.3	76.1	6,456.8	5,707.7	749.1
2016年4月	106.3	0.684	0.873	6.477	1,140.00	1.315	66.43	85.8	77.6	5,889.1	5,068.5	820.7
2016年5月	110.7	0.690	0.898	6.582	1,190.00	1.382	67.24	87.1	78.8	5,091.8	5,134.7	-42.9
2016年6月	103.2	0.751	0.900	6.641	1,150.00	1.342	67.51	90.2	81.3	6,025.8	5,335.1	690.7
2016年7月	102.1	0.756	0.895	6.638	1,110.00	1.316	66.71	91.8	82.6	5,729.2	5,218.8	510.4
2016年8月	103.4	0.761	0.896	6.678	1,120.00	1.330	66.98	93.7	84.4	5,316.6	5,339.6	-22.9
2016年9月	101.4	0.800	0.900	6.700	1,101.10	1.300	66.60	93.4	83.8	5,968.4	5,475.4	493.0
2016年10月	104.8	0.800	0.900	6.800	1,142.50	1.300	66.90	92.4	83.3	5,870.4	5,378.8	491.6
2016年11月	114.5	0.800	0.900	6.900	1,169.00	1.400	68.40	90.0	81.0	5,956.8	5,806.0	150.8
2016年12月	117.0	0.800	1.000	6.900	1,205.80	1.400	67.90	84.9	76.3	-	-	-
2017年1月	113.6	0.800	0.900	6.900	1,158.90	1.300	68.10	-	-	-	-	-

	貿易統計　輸出額（年数値は合計値）									貿易統計　輸入額（年数値は合計値）				
	（10億円）									（10億円）				
	食料品	原料品	鉱物性燃料	化学製品	原料別製品	一般機械	電気機器	輸送用機器	その他	食料品	原料品	鉱物性燃料	化学製品	原料別製品
2012年	355.4	1,059.7	1,025.6	6,364.6	8,442.1	12,842.8	11,405.1	14,994.6	7,257.7	5,852.3	4,768.0	24,088.2	5,926.3	5,507.6
2013年	435.8	1,206.3	1,532.9	7,507.4	9,176.8	13,359.0	12,051.6	16,332.1	8,172.3	6,473.1	5,357.6	27,443.8	6,464.2	6,245.5
2014年	481.5	1,193.8	1,516.9	7,817.7	9,463.7	14,218.4	12,650.0	16,907.0	8,843.9	6,731.9	5,589.6	27,692.4	6,864.2	6,993.7
2015年	598.6	1,137.0	1,244.9	7,759.4	9,219.8	14,423.9	13,288.7	18,140.7	9,800.9	7,002.1	4,853.1	18,218.1	7,747.9	7,039.0
2016年	539.0	848.9	815.3	6,435.9	7,114.1	12,284.9	11,117.4	15,772.1	8,432.4	5,774.2	3,618.9	10,737.0	6,494.2	5,542.4
2016年1月	44.4	70.1	73.4	585.8	602.0	956.4	933.5	1,406.6	679.2	521.3	361.8	1,153.9	631.4	546.0
2016年2月	41.4	73.8	74.8	577.5	661.3	1,128.7	956.1	1,456.0	734.1	494.9	335.8	1,013.8	622.9	495.5
2016年3月	51.3	85.5	69.7	636.5	711.0	1,297.0	1,082.8	1,666.8	856.2	523.9	332.4	1,097.8	579.9	522.6
2016年4月	52.7	90.7	68.2	625.0	659.9	1,162.3	1,038.2	1,440.5	751.5	547.0	333.4	787.4	582.0	498.8
2016年5月	45.0	82.9	87.7	545.5	611.5	1,016.3	865.2	1,175.3	662.3	531.6	331.5	865.9	551.0	500.4
2016年6月	52.1	86.7	75.2	588.4	684.3	1,172.6	1,029.5	1,526.4	810.7	532.3	333.2	897.7	601.4	512.0
2016年7月	47.4	74.2	71.7	581.0	656.2	1,147.0	1,016.0	1,401.1	734.7	519.2	302.5	971.0	574.9	465.8
2016年8月	45.7	69.0	82.5	552.2	621.4	1,042.5	982.8	1,188.9	731.7	514.6	310.4	1,013.6	591.6	492.8
2016年9月	51.8	68.9	79.2	561.1	638.4	1,133.2	1,080.6	1,526.9	828.3	499.0	323.3	932.5	545.1	494.6
2016年10月	54.0	70.8	67.1	586.8	636.9	1,112.3	1,071.1	1,471.9	799.4	506.6	327.0	893.1	587.7	499.6
2016年11月	53.3	76.5	65.9	596.0	631.2	1,116.5	1,061.7	1,511.6	844.2	583.8	327.5	1,110.2	626.3	514.2
2016年12月	-	-	-	-	-	-	-	-	-	-	-	-	-	-
2017年1月	-	-	-	-	-	-	-	-	-	-	-	-	-	-

	貿易統計　輸入額（年数値は合計値）					商品相場	
	（10億円）					（USD/bbl）	（USD/MT）
	一般機械	事務用機器	電気機器	輸送用機器	その他	WTI	鉄鉱石
2012年	5,003.9	2,164.8	8,437.8	2,311.8	8,792.7	94.1	128.5
2013年	5,968.9	2,522.6	10,309.3	2,788.2	10,191.9	97.9	135.4
2014年	6,761.0	2,714.8	11,532.5	3,056.3	10,687.5	93.1	96.8
2015年	7,068.5	2,578.0	12,014.5	3,126.3	11,336.1	48.7	55.2
2016年	5,789.0	2,050.0	9,817.9	2,789.6	9,350.8	43.2	57.7
2016年1月	569.2	218.4	1,033.4	280.7	901.4	31.7	41.3
2016年2月	548.7	196.0	847.1	226.1	879.0	30.3	46.2
2016年3月	594.4	224.1	908.4	236.8	911.4	37.8	55.5
2016年4月	504.7	184.2	755.3	239.8	820.0	41.0	59.6
2016年5月	524.4	167.1	814.2	253.1	762.5	46.8	54.9
2016年6月	536.8	177.0	896.0	238.1	787.7	48.7	51.4
2016年7月	494.1	170.4	798.5	271.2	821.4	44.9	56.6
2016年8月	476.5	161.8	806.4	242.6	887.4	44.7	60.5
2016年9月	508.4	176.2	995.5	250.1	921.7	45.2	56.7
2016年10月	496.6	176.9	995.1	269.2	799.4	49.9	58.0
2016年11月	535.2	197.9	968.0	282.0	858.7	45.6	72.3
2016年12月	-	-	-	-	-	52.0	79.8
2017年1月	-	-	-	-	-	-	-

※別段の記載がない場合、数値は日本国内の指標。年表記の数値は12か月の平均値。

© 2016 Frontier Management Inc.

■第Ⅵ章　セクター別指標（主要指標のみ掲載）

	商業販売統計速報（年数値は合計値）						工作機械受注額（年数値は合計値）						世界半導体統計（年数値は合計値）	
	（10億円）						（10億円）						（billion US＄）	
	商業計	（前年比）	小売業	（前年比）	卸売業	（前年比）	受注総額	（前年比）	外需	（前年比）	内需	（前年比）	世界計	（前年比）
2012年	35,854	-2.1%	11,362	1.6%	24,492	-3.8%	97.4	-6.9%	69.5	-4.7%	27.9	-11.8%	21	-14.7%
2013年	466,133	0.8%	138,898	1.0%	327,238	0.8%	1,117.0	-6.8%	716.2	-13.4%	400.8	8.4%	306	4.8%
2014年	468,878	0.6%	141,218	1.7%	327,660	0.1%	1,509.4	35.4%	1,013.0	41.8%	496.4	24.8%	336	10.1%
2015年	460,143	-1.7%	140,666	-0.2%	319,476	-2.4%	1,480.6	-0.3%	894.4	-10.0%	586.2	20.0%	335	0.0%
2016年	400,901	-4.1%	126,422	-0.7%	274,479	-5.6%	1,250.0	-16.4%	719.5	-20.0%	530.5	-10.2%	306	-0.6%
2016年1月	34,723	-4.3%	11,468	-0.2%	23,255	-6.2%	100.3	-17.2%	60.7	-26.6%	39.6	2.8%	26	-4.7%
2016年2月	35,421	-2.7%	10,766	0.4%	24,655	-4.0%	101.9	-22.5%	63.0	-29.1%	38.9	-8.7%	25	-4.5%
2016年3月	40,181	-5.1%	12,283	-1.0%	27,898	-6.8%	116.2	-21.2%	64.9	-29.3%	51.3	-7.8%	27	-7.8%
2016年4月	36,404	-4.0%	11,449	-0.9%	24,955	-5.3%	99.2	-26.3%	60.3	-30.1%	39.0	-19.6%	25	-6.1%
2016年5月	34,531	-5.2%	11,529	-2.1%	23,002	-6.7%	104.4	-24.7%	65.5	-23.6%	38.9	-26.5%	26	-7.8%
2016年6月	36,403	-5.5%	11,324	-1.3%	25,079	-7.3%	109.1	-19.9%	58.3	-23.1%	50.8	-15.8%	28	-3.3%
2016年7月	37,011	-5.3%	12,005	-0.2%	25,005	-7.6%	104.4	-19.7%	53.1	-24.3%	51.3	-14.3%	27	2.9%
2016年8月	35,521	-3.3%	11,293	-2.1%	24,228	-3.8%	98.1	-8.4%	54.9	-7.4%	43.1	-9.7%	28	2.3%
2016年9月	36,681	-4.7%	11,039	-1.7%	25,643	-6.0%	102.8	-6.3%	57.3	-7.3%	45.5	-5.0%	32	3.4%
2016年10月	36,631	-4.7%	11,555	-0.2%	25,076	-6.6%	93.9	-8.9%	52.5	-10.3%	41.3	-7.1%	30	8.1%
2016年11月	37,394	-0.5%	11,711	1.7%	25,683	-1.5%	107.9	-5.6%	63.0	-8.6%	45.0	-1.1%	31	11.3%
2016年12月	-	-	-	-	-	-	111.9	-	65.9	-	46.0	-	-	-
2017年1月	-	-	-	-	-	-	-	-	-	-	-	-	-	-

	家計調査（年数値は合計値）					既存店前年比					新車販売台数（年数値は合計値）			
	（千円）										（台）			
	消費支出	（名目前年比）	（実質前年比）	一人当たり	（名目前年比）	百貨店	GMS	SC	CVS	チェーンS	総台数	（前年比）	登録車	軽自動車
2012年	283.1	-2.1%	-2.3%	92.2	-1.8%	-1.2%	-1.2%	0.1%	1.7%	-1.2%	415,923	36.1%	263,267	152,656
2013年	3,485.5	1.5%	1.0%	1,141.8	2.0%	1.9%	-1.5%	-0.5%	-1.2%	-0.7%	5,375,408	1.9%	3,262,522	2,112,886
2014年	3,494.3	0.2%	-3.0%	1,151.6	0.8%	1.9%	0.3%	0.0%	-0.8%	-0.6%	5,562,752	2.8%	3,290,098	2,272,654
2015年	3,448.5	-1.1%	-2.0%	1,143.2	-0.5%	1.3%	0.5%	0.2%	0.9%	0.8%	5,046,411	-8.7%	3,150,310	1,896,101
2016年	3,067.8	-1.9%	-1.8%	1,025.0	-1.1%	-3.1%	0.2%	-0.9%	0.5%	-0.3%	4,970,220	-1.5%	3,244,798	1,725,422
2016年1月	281.0	-3.1%	-3.0%	93.7	-2.4%	-1.6%	2.3%	0.9%	1.0%	2.3%	382,871	-4.6%	237,661	145,210
2016年2月	269.8	1.6%	1.3%	89.9	2.6%	0.5%	3.1%	0.3%	1.6%	3.4%	451,319	-6.4%	275,165	176,154
2016年3月	300.9	-5.3%	-5.3%	100.3	-4.6%	-2.8%	-0.3%	-2.1%	-0.1%	-0.3%	635,893	-8.6%	404,813	231,080
2016年4月	298.5	-0.7%	-0.4%	99.5	0.0%	-3.6%	0.8%	-1.0%	0.9%	-0.7%	324,738	1.6%	212,713	112,025
2016年5月	281.8	-1.6%	-1.1%	94.3	-0.6%	-4.8%	-0.8%	-1.8%	-0.3%	-1.3%	331,586	-1.2%	223,753	107,833
2016年6月	261.5	-2.7%	-2.3%	87.4	-1.7%	-3.6%	-0.3%	-1.4%	0.8%	-0.5%	420,907	-4.9%	287,770	133,137
2016年7月	278.1	-0.9%	-0.5%	93.0	0.1%	-0.2%	1.1%	1.4%	0.3%	0.2%	415,600	-2.2%	281,753	133,847
2016年8月	276.3	-5.1%	-4.6%	92.4	-4.5%	-6.0%	-2.6%	-4.4%	0.6%	-2.9%	336,661	2.9%	223,273	113,388
2016年9月	267.1	-2.6%	-2.1%	89.3	-2.0%	-5.0%	-2.3%	-4.0%	0.0%	-3.2%	476,769	-0.5%	317,048	159,721
2016年10月	282.0	-0.2%	-0.4%	94.3	0.5%	-4.0%	0.6%	0.9%	0.2%	0.6%	378,740	-0.4%	242,869	135,871
2016年11月	270.8	-0.9%	-1.5%	90.9	0.1%	-2.7%	1.1%	-	0.5%	0.8%	417,602	7.4%	273,042	144,560
2016年12月	-	-	-	-	-	-	-	-0.1%	0.5%	-2.0%	397,534	-	264,938	132,596
2017年1月	-	-	-	-	-	-	-	-	-	-	-	-	-	-

	住宅着工（年数値は合計値）					マンション発売戸数（首都圏）（年数値は合計値）				台湾セクター別売上高（年数値は合計値）		
	（千戸）					（戸、月数）				（million TN＄）		
	総戸数	（前年比）	持家	貸家	分譲住宅	発売戸数	（前年比）	（契約率）	在庫回転	Foundry	LCD	PCB
2012年	69.6	-0.5%	25.0	25.0	19.3	1,294	128.8%	71.1%	1.47	44,513	58,935	9,888
2013年	977.6	10.9%	353.3	354.6	264.1	44,884	133.2%	79.0%	1.20	741,971	929,223	129,315
2014年	893.3	-8.2%	286.8	362.9	237.4	33,750	76.3%	75.5%	1.41	926,750	917,095	137,908
2015年	909.3	2.0%	283.5	378.6	241.2	30,152	94.0%	74.5%	1.99	1,011,648	789,279	145,099
2016年	893.5	6.8%	269.3	386.8	232.0	24,616	83.3%	67.4%	3.19	1,121,637	673,238	142,219
2016年1月	72.7	0.3%	23.2	30.6	18.6	876	69.6%	58.6%	2.28	84,874	49,334	12,361
2016年2月	81.1	7.9%	24.5	33.9	21.4	1,630	84.2%	72.9%	2.90	71,052	40,312	9,421
2016年3月	82.8	8.4%	25.6	32.4	24.1	1,820	51.3%	67.6%	4.28	88,188	48,582	11,708
2016年4月	82.9	8.9%	24.4	35.9	22.6	1,313	76.0%	66.4%	3.79	79,754	50,307	11,018
2016年5月	84.8	9.8%	24.7	36.0	23.3	2,129	85.6%	70.9%	3.41	88,490	53,151	11,171
2016年6月	83.7	-2.5%	25.4	35.2	21.9	2,124	77.0%	69.6%	3.24	97,025	54,596	10,719
2016年7月	83.8	9.0%	25.7	37.6	20.0	2,101	52.5%	63.3%	2.94	91,062	53,831	11,607
2016年8月	79.7	2.6%	24.9	37.2	17.6	1,310	67.6%	66.6%	3.41	109,479	58,837	12,683
2016年9月	82.0	9.9%	23.8	37.4	21.8	2,466	153.7%	72.0%	3.21	104,584	62,607	12,781
2016年10月	81.9	13.6%	23.8	35.5	21.1	1,789	89.0%	61.6%	3.36	106,169	65,065	12,665
2016年11月	78.1	6.6%	23.4	35.1	19.7	1,689	58.8%	62.5%	3.16	108,111	66,132	13,157
2016年12月	-	-	-	-	-	5,369	133.8%	76.6%	2.24	92,849	70,483	12,926
2017年1月	-	-	-	-	-	-	-	-	-	-	-	-

※別段の記載がない場合、日本国内の指標。

© 2016 Frontier Management Inc.

ディスクレーマー

本資料は、閲覧者の参考に資することを唯一の目的として作成、提出されたものであり、他の一切の目的のために作成されたものではありません。本資料は、現時点で一般に入手可能な公開情報を、弊社においてその正確性および網羅性等を独自に検証することなく作成されており、具体的案件の検討の基礎となる各前提事実、仮定およびその他情報等に関して弊社が対外的に意見を表明するものではありません。法律、会計、税務等の専門領域に関する検討に関しましては、弁護士、公認会計士、税理士等の各専門家にご相談・ご確認されますようお願い致します。本資料の著作権はフロンティア・マネジメント株式会社に帰属します。

© 2017 Frontier Management Inc.